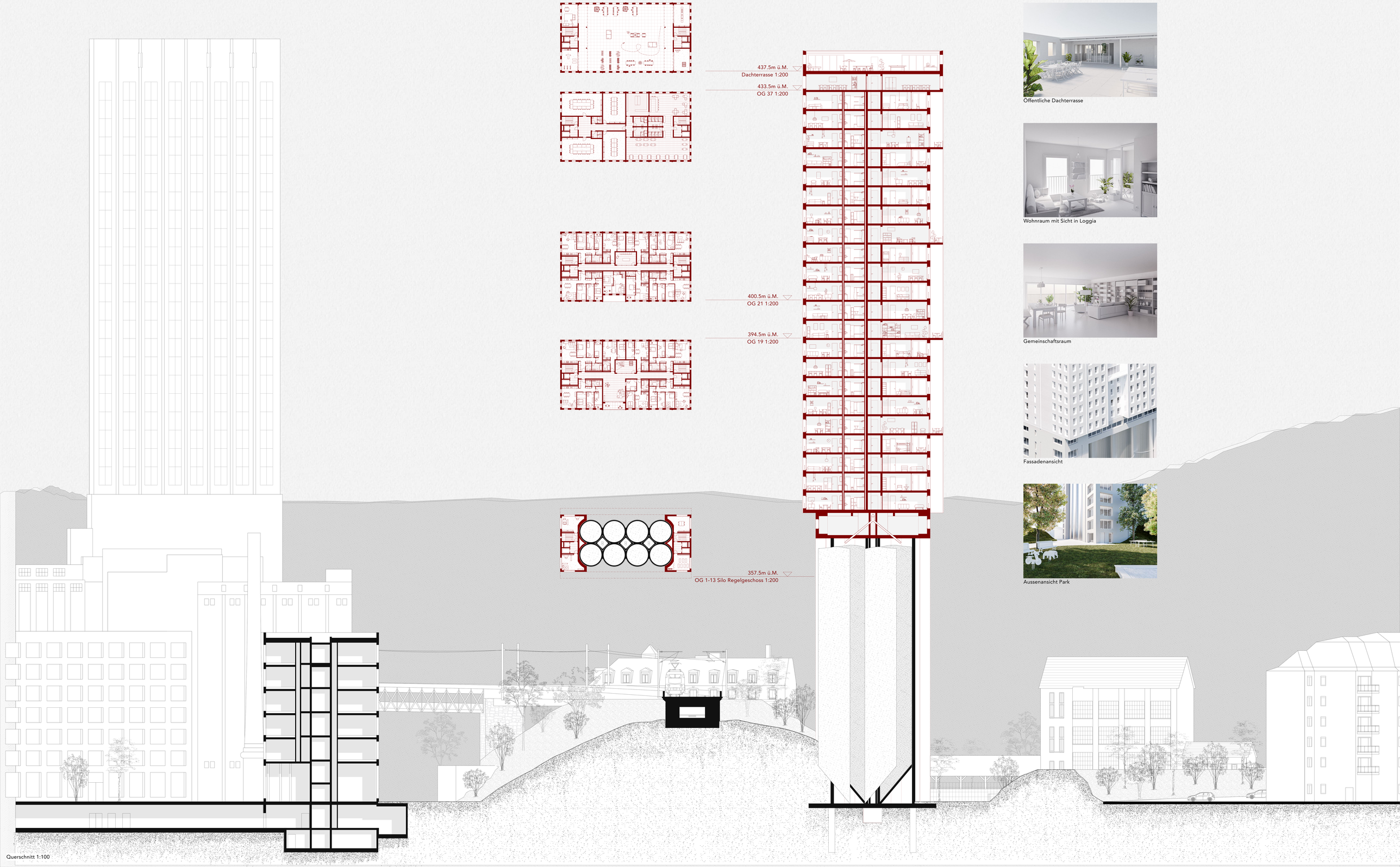

Öffentliche Dachterrasse

Wohnraum mit Sicht in Loggia

Gemeinschaftsraum

Fassadenansicht

Aussenansicht Park

Querschnitt 1:100