

BRINGING
PRODUCTION
BACK TO
THE CITY





OERLIKON MARKET

ETH Bibliothek Zurich, Baugeschichtliches Archiv / Fotografin: Haller, Juliet

Bütschgi, Bitzgi oder Gröibschli?
Fördern wir regionale Vielfalt.

MIGROS

Äbbeeri, Hüpöri oder Erdbeeri?
Fördern wir regionale Vielfalt.

MIGROS

Mürggeli, Mutsch oder Aaschnitt?
Fördern wir regionale Vielfalt.

MIGROS

Güetzi, Guetzi oder Chrömlli?
Fördern wir regionale Vielfalt.

MIGROS

Chees, Chäas, Cheis oder Chaas?
Fördern wir regionale Vielfalt.

MIGROS

Cabusse, gabusse ou laitue?
Encourageons la diversité régionale.

MIGROS

Wo «Aus der Region.» draufsteht, ist Nordwestschweiz drin!

MIGROS Ein W regionaler.

Wir geben alles für regionale Produkte.

pro infirmis
MIGROS

Wir geben alles für regionale Produkte.

Mein Stück Heimat.
MIGROS

Wir geben alles für regionale Produkte.

Mein Stück Heimat.
MIGROS

Wir geben alles für regionale Produkte.

Mein Stück Heimat.
MIGROS

Miini REGION
Für das Beste von hier.

Blumen aus dem Garten, in dem ich meinen ersten Kuss bekommen habe.

coop

Miini REGION
Für das Beste von hier.

Eier von den Hühnern, deren Guggel mich frühmorgens immer weckt.

coop

Heute frisch von hier:

Miini REGION
Für das Beste von hier.

coop

Weil jede Region besonders schmeckt.

Miini REGION
Für das Beste von hier.

coop

Weil jede Region anders schmeckt.

Miini REGION
Für das Beste von hier.

coop

Weil jede Region besonders schmeckt.

Miini REGION
Für das Beste von hier.

coop

Weil jede Region besonders schmeckt.

Miini REGION
Für das Beste von hier.

coop

Heute frisch von hier:

Miini REGION
Für das Beste von hier.

coop

Weil jede Region besonders schmeckt.

Miini REGION
Für das Beste von hier.

coop

Weil jede Region besonders schmeckt.

Miini REGION
Für das Beste von hier.

coop

Weil jede Region besonders schmeckt.

Miini REGION
Für das Beste von hier.

coop

AB DO. 10.9.

KLEIN ABER FEIN
FEINSTE SCHWEIZER SPEZIALTÄTEN
AB 10. SEPTEMBER

3.49

www.kleinaberfein.ch

AB DO. 3.9.

KLEIN ABER FEIN
FEINSTE SCHWEIZER SPEZIALTÄTEN
AB 3. SEPTEMBER

24.90

www.kleinaberfein.ch

SPAR
Frisches vom Nachbarn

16.90

SPAR

SPAR Magazin
... denn das Gute liegt so nah.

SPAR

Leben
Traditionsbäckerei seit 1873!

Mutter Erde

Regional. Saisonal. Mir egal?

Eine Tomate hat 2.500 km hinter sich. Die andere kommt von Bauern ums Eck.
Schau, wo dein Essen herkommt!

Mutter Erde

KLEIN ABER FEIN
FEINSTE SCHWEIZER SPEZIALTÄTEN AB 20. APRIL

13.-

www.kleinaberfein.ch

AB DO. 10.9.

KLEIN ABER FEIN
FEINSTE SCHWEIZER SPEZIALTÄTEN
AB 10. SEPTEMBER

3.49

www.kleinaberfein.ch

AB MO. 20.4.

KLEIN ABER FEIN
FEINSTE SCHWEIZER SPEZIALTÄTEN
AB 20. APRIL

8.90

www.kleinaberfein.ch

Landi Leben
ab Aktuell 9.90
1.45kg

9.80
Top Qualität

Die beste Wetter App der Schweiz

MIGROS

[< Alle Medienmitteilungen](#)

23.07.2019 - Produktneuheiten

Regionale Produkte: Tendenz weiter steigend

Gossau - Das Programm "Aus der Region. Für die Region." (AdR) der Migros Ostschweiz konnte im ersten Halbjahr 2019 erneut zulegen. Besonders das regionale Früchte- und Gemüsesortiment konnte sich vergrössern.





HINTERSCHINKEN

Kilopreis, Durchschnitt Grossverteiler



KONVENTIONELL



LABEL



BIO

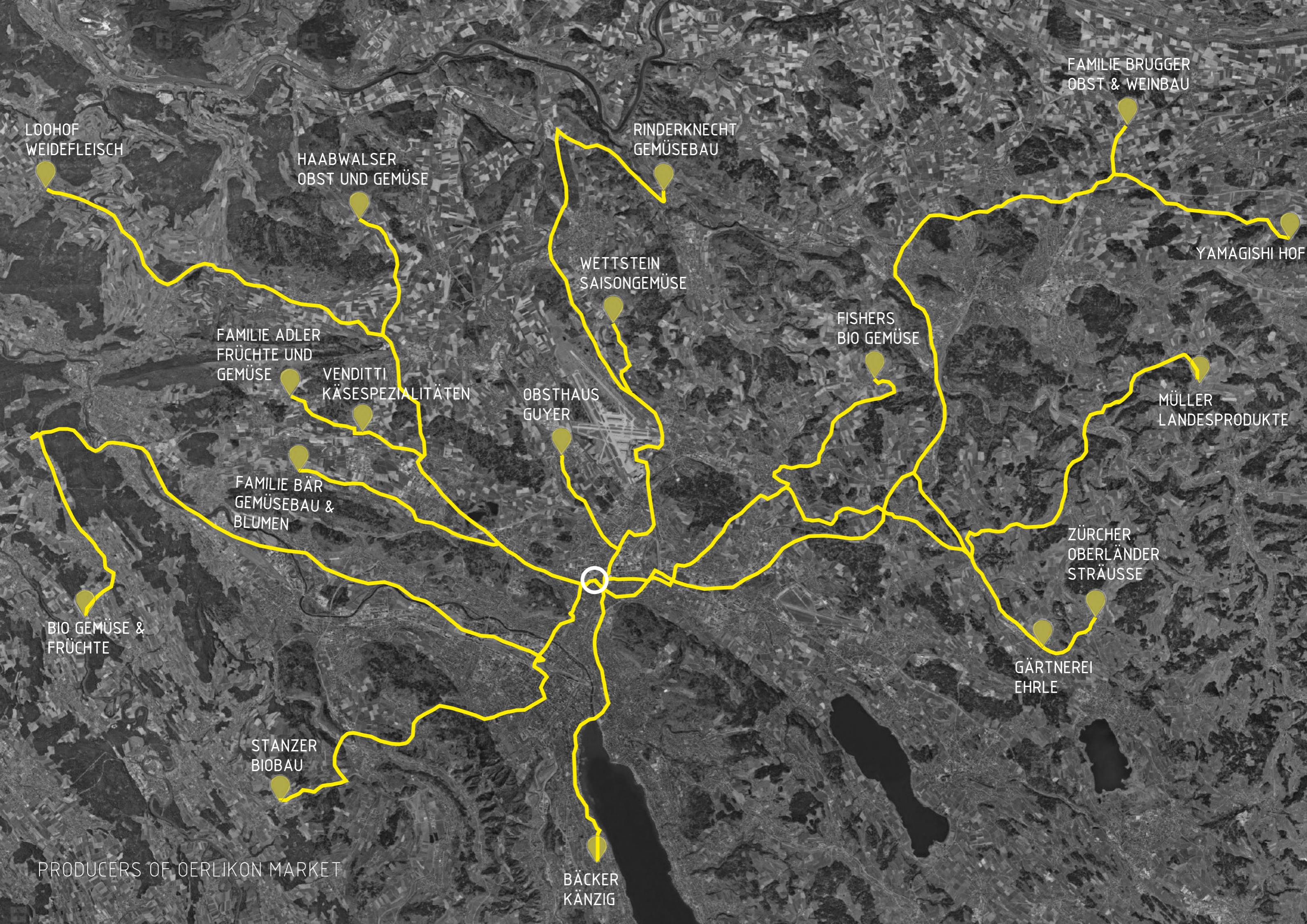

LOOHOF
WEIDEFLEISCH

HAABWALSER
OBST UND GEMÜSE

RINDERKNECHT
GEMÜSEBAU

FAMILIE BRUGGER
OBST & WEINBAU

YAMAGISHI HOF

WETTSTEIN
SAISONGEMÜSE

FAMILIE ADLER
FRÜCHTE UND
GEMÜSE

VENDITTI
KÄSESPEZIALITÄTEN

OBSTHAUS
GUYER

FISHERS
BIO GEMÜSE

MÜLLER
LANDESPRODUKTE

FAMILIE BÄR
GEMÜSEBAU &
BLUMEN

ZÜRCHER
OBERLÄNDER
STRÄUSSE

BIO GEMÜSE &
FRÜCHTE

GÄRTNEREI
EHRLE

STANZER
BIOBAU

PRODUCERS OF OERLIKON MARKET

BÄCKER
KÄNZIG







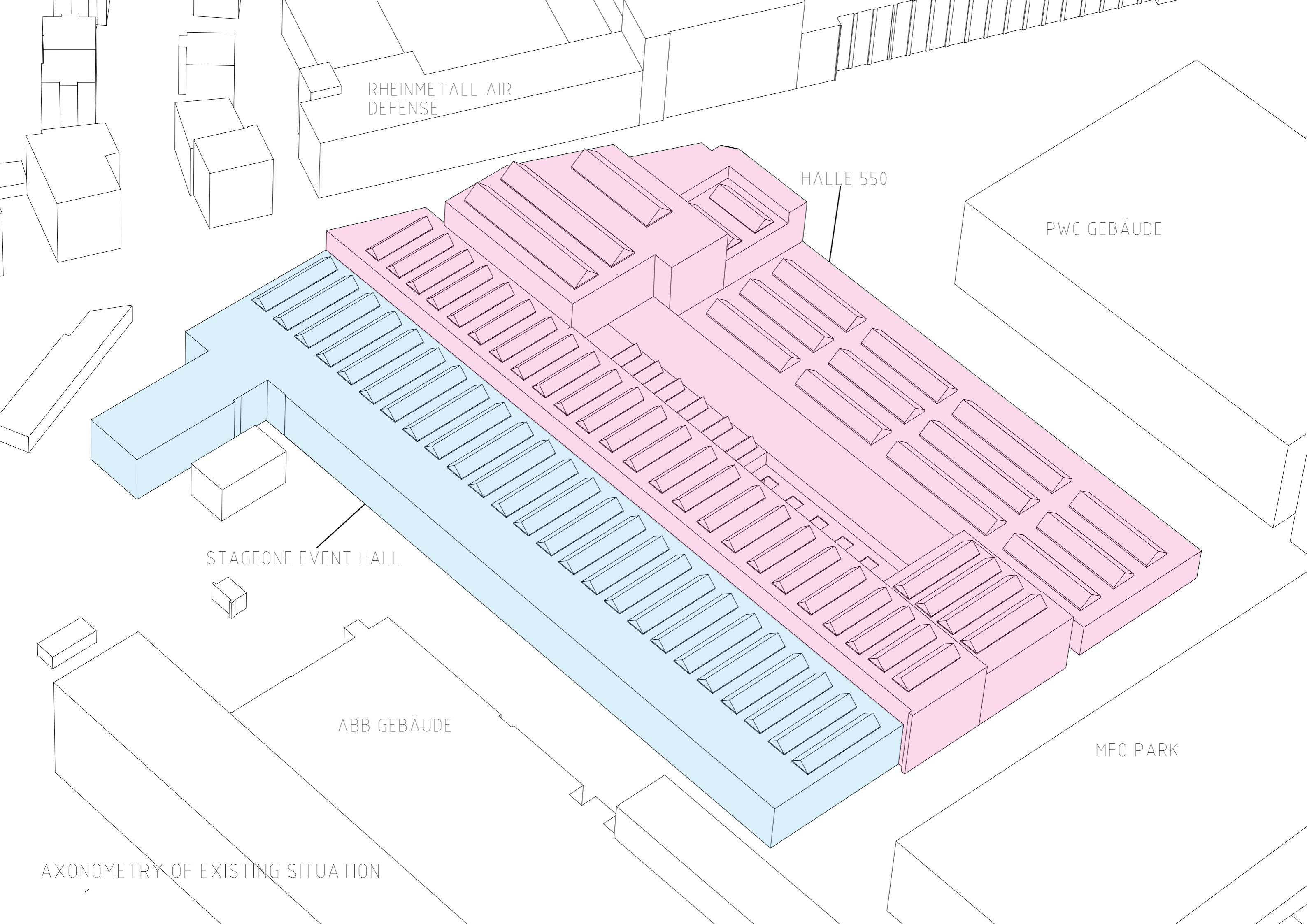

RHEINMETALL AIR
DEFENSE

HALLE 550

PWC GEBÄUDE

STAGEONE EVENT HALL

ABB GEBÄUDE

MFO PARK

AXONOMETRY OF EXISTING SITUATION



DISTRIBUTION



MARKET



GREENHOUSE



STORAGE

RHEINMETALL AIR DEFENSE

PWC GEBÄUDE

ABB GEBÄUDE

MFO PARK

AXONOMETRY OF NEW SITUATION

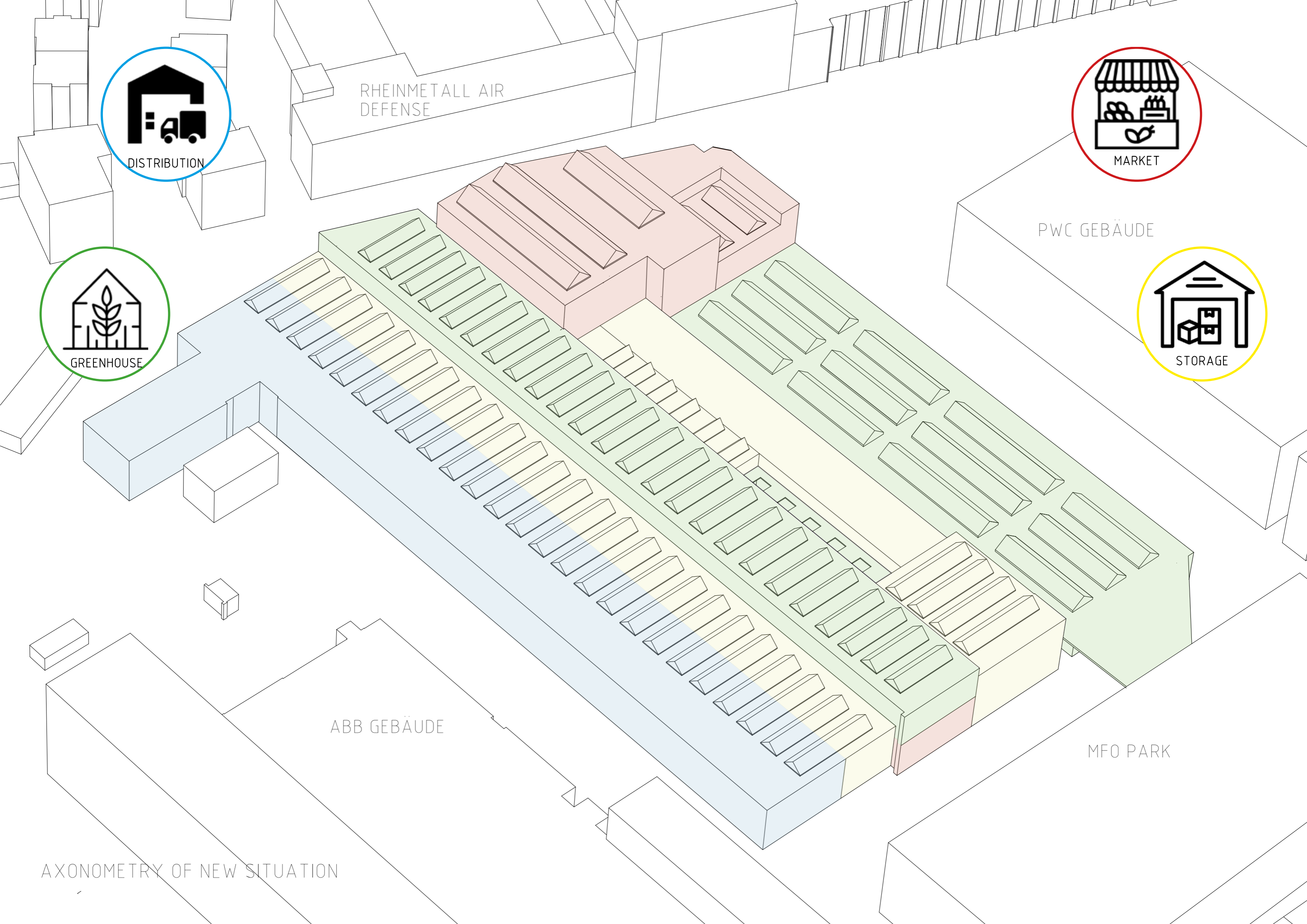





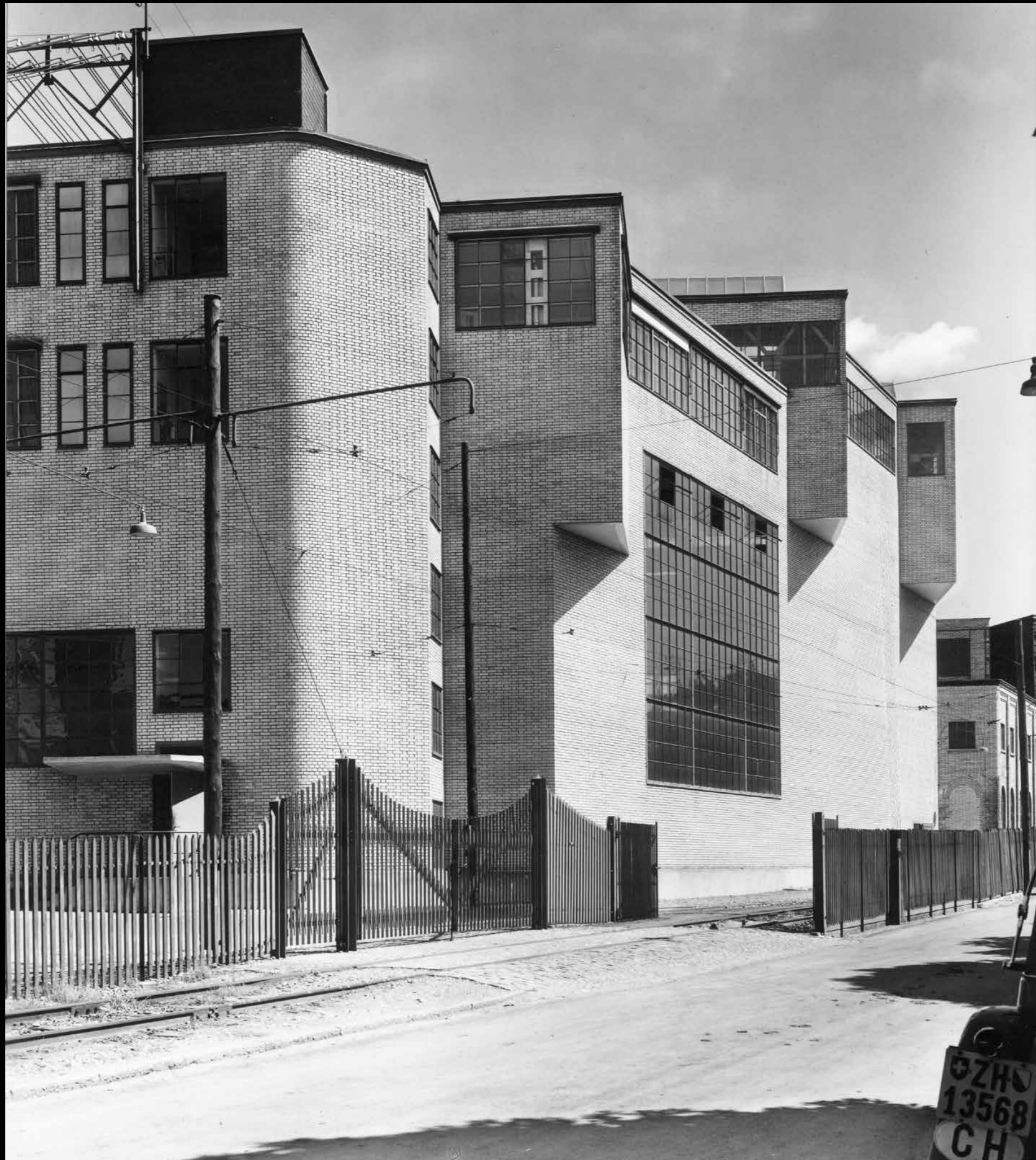

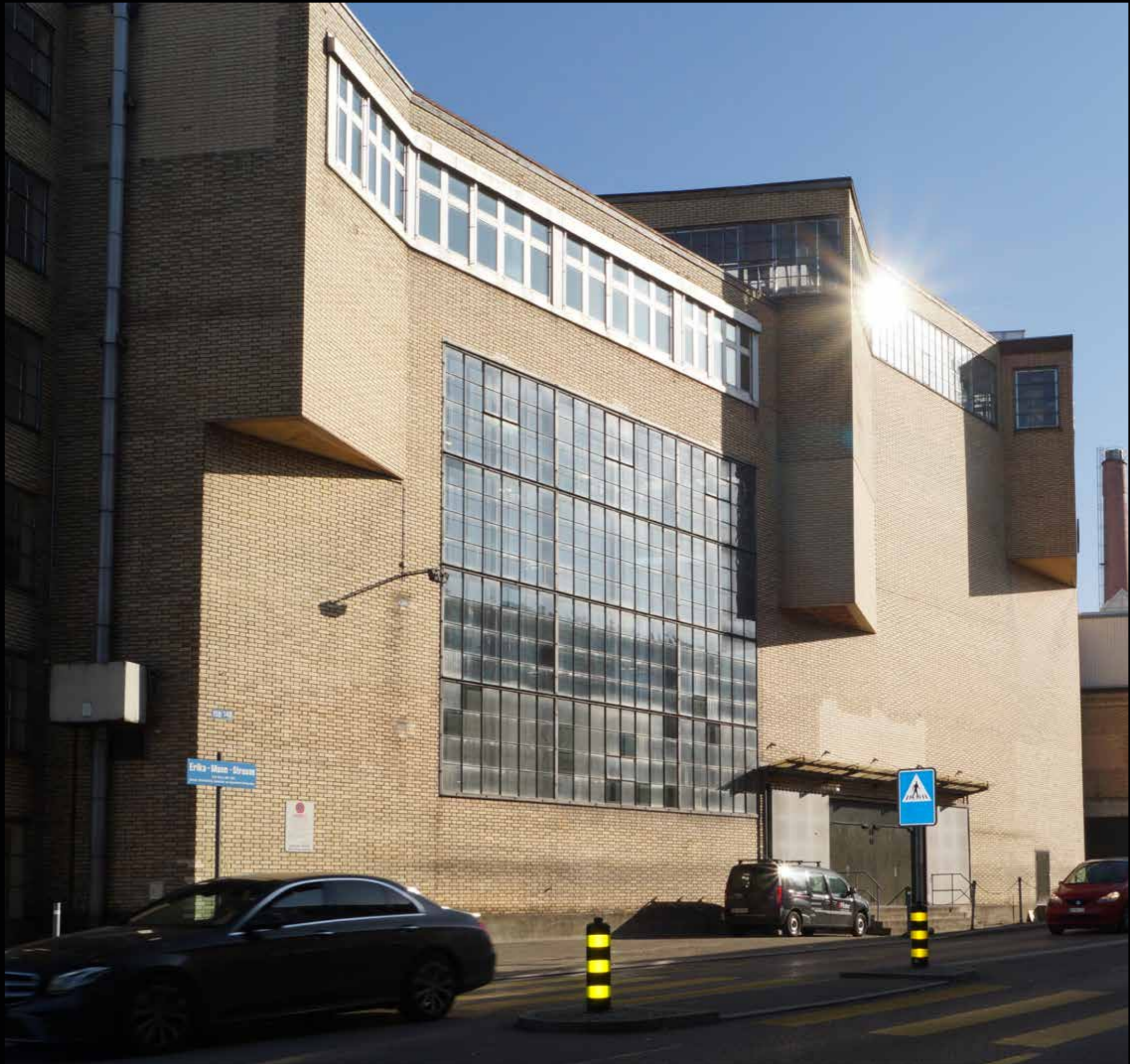

HALLE 550



INTERIOR DETAIL





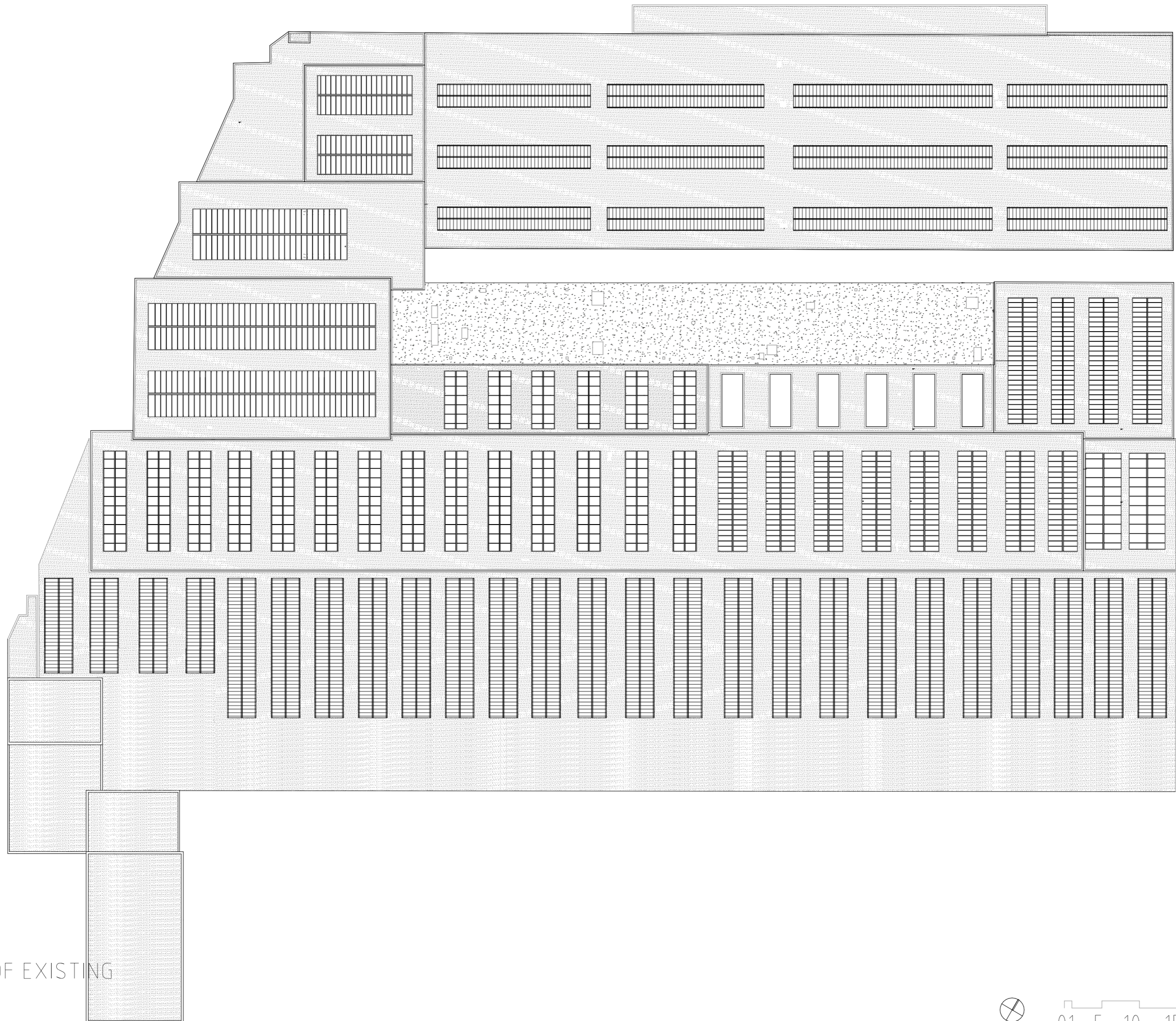

ROOFPLAN OF EXISTING



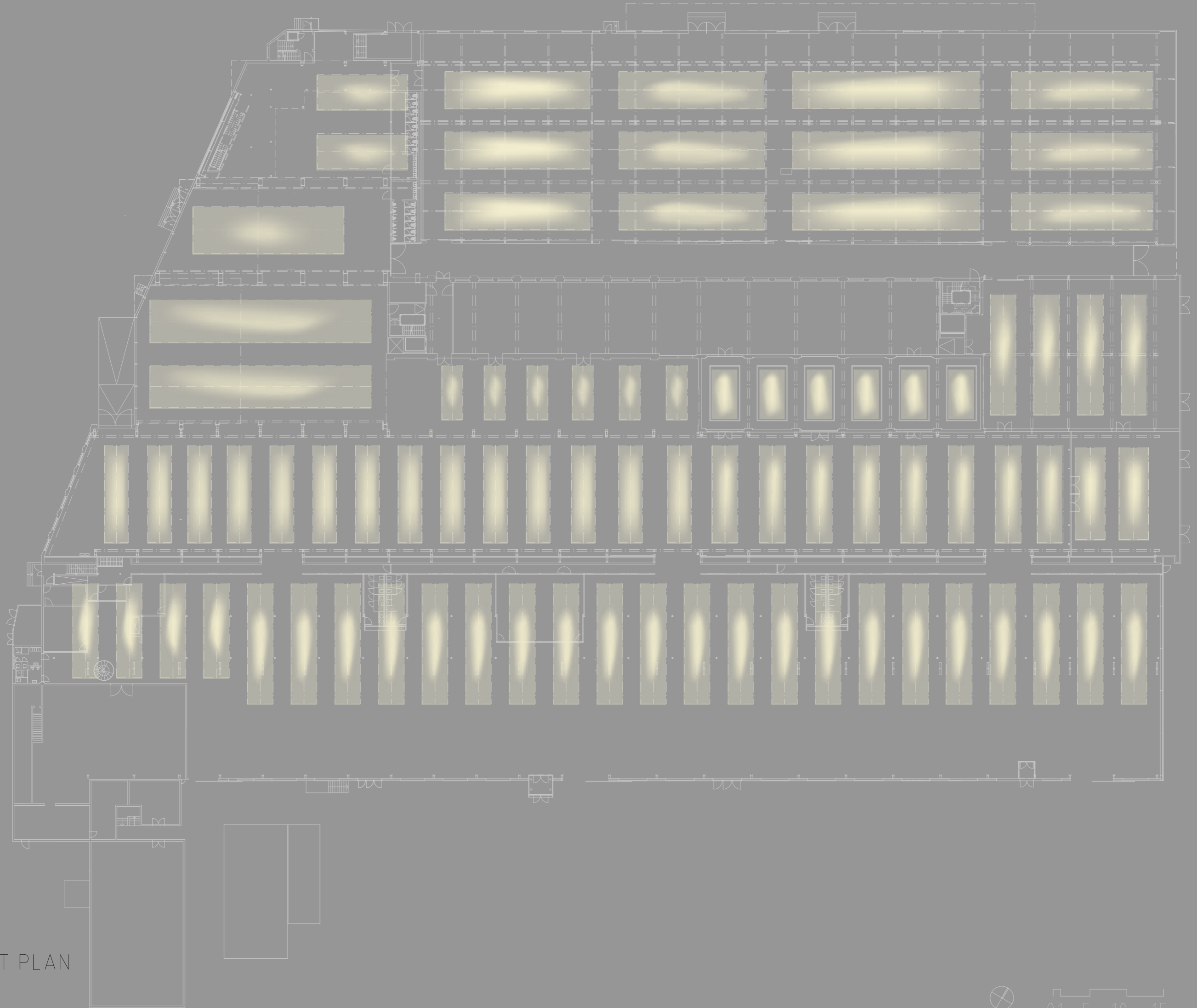

ROOFLIGHT PLAN



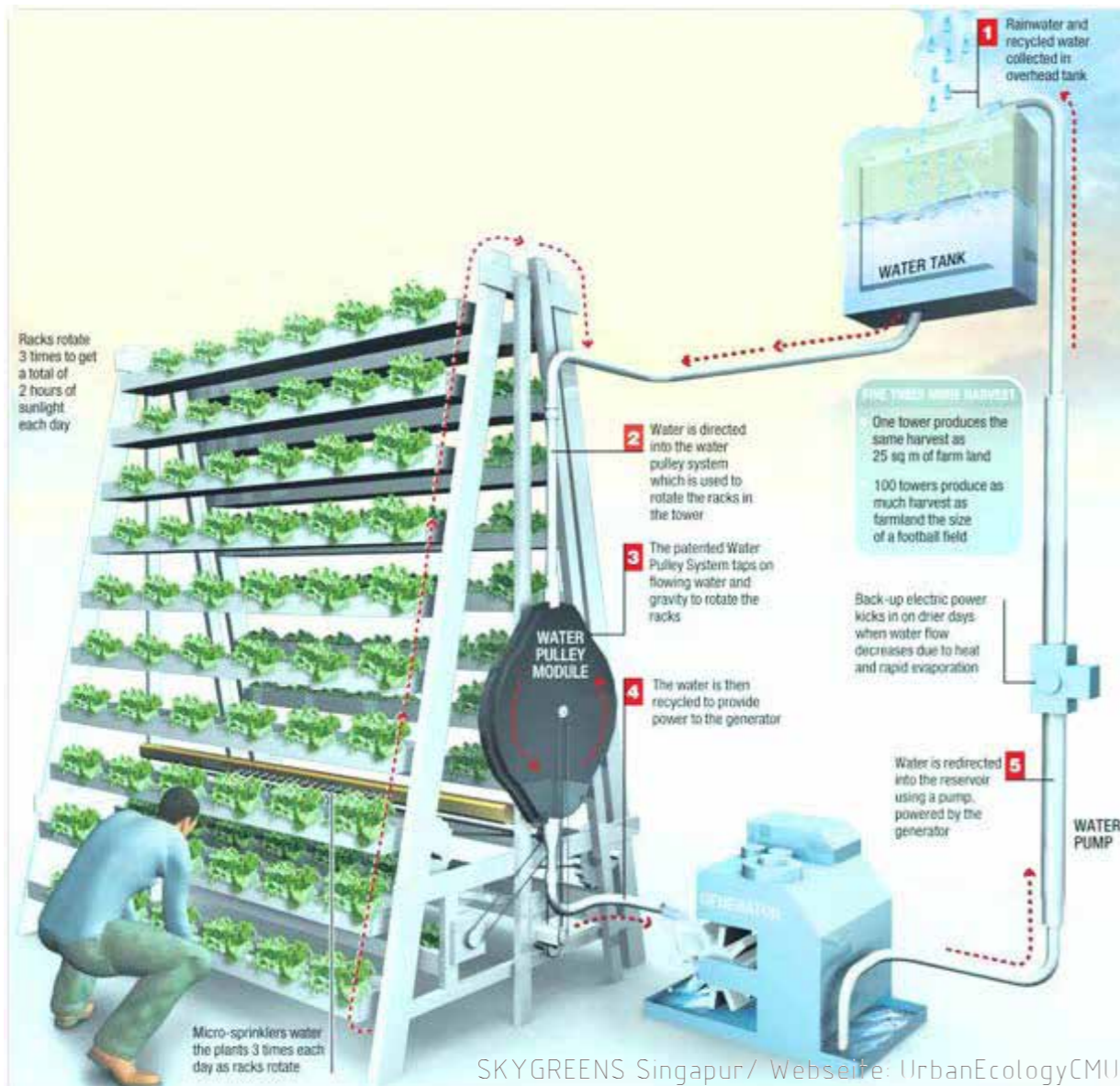

GREENHOUSE ELEMENT
SKYGREENS SINGAPUR

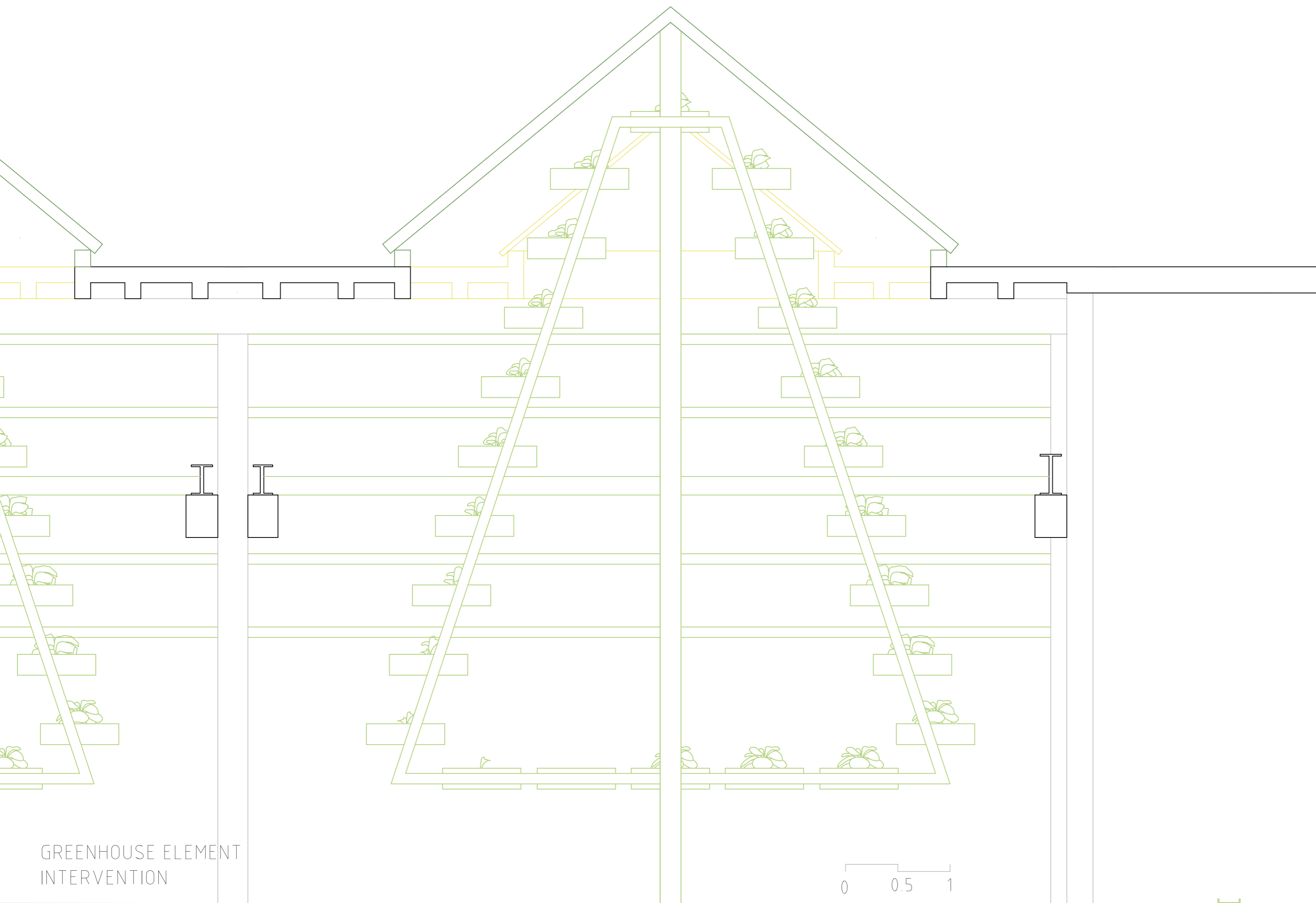

GREENHOUSE ELEMENT
INTERVENTION

0 0.5 1

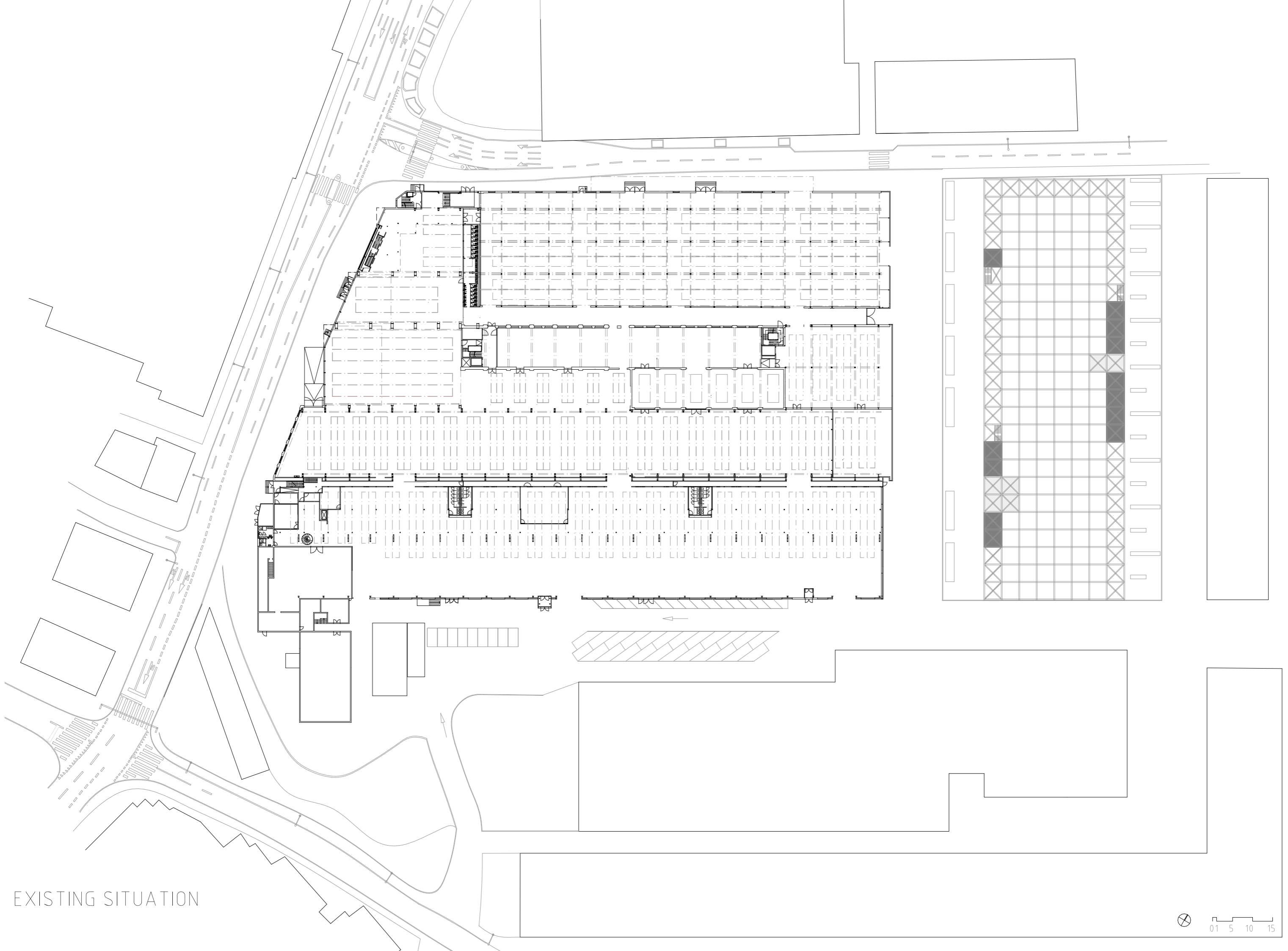

EXISTING SITUATION

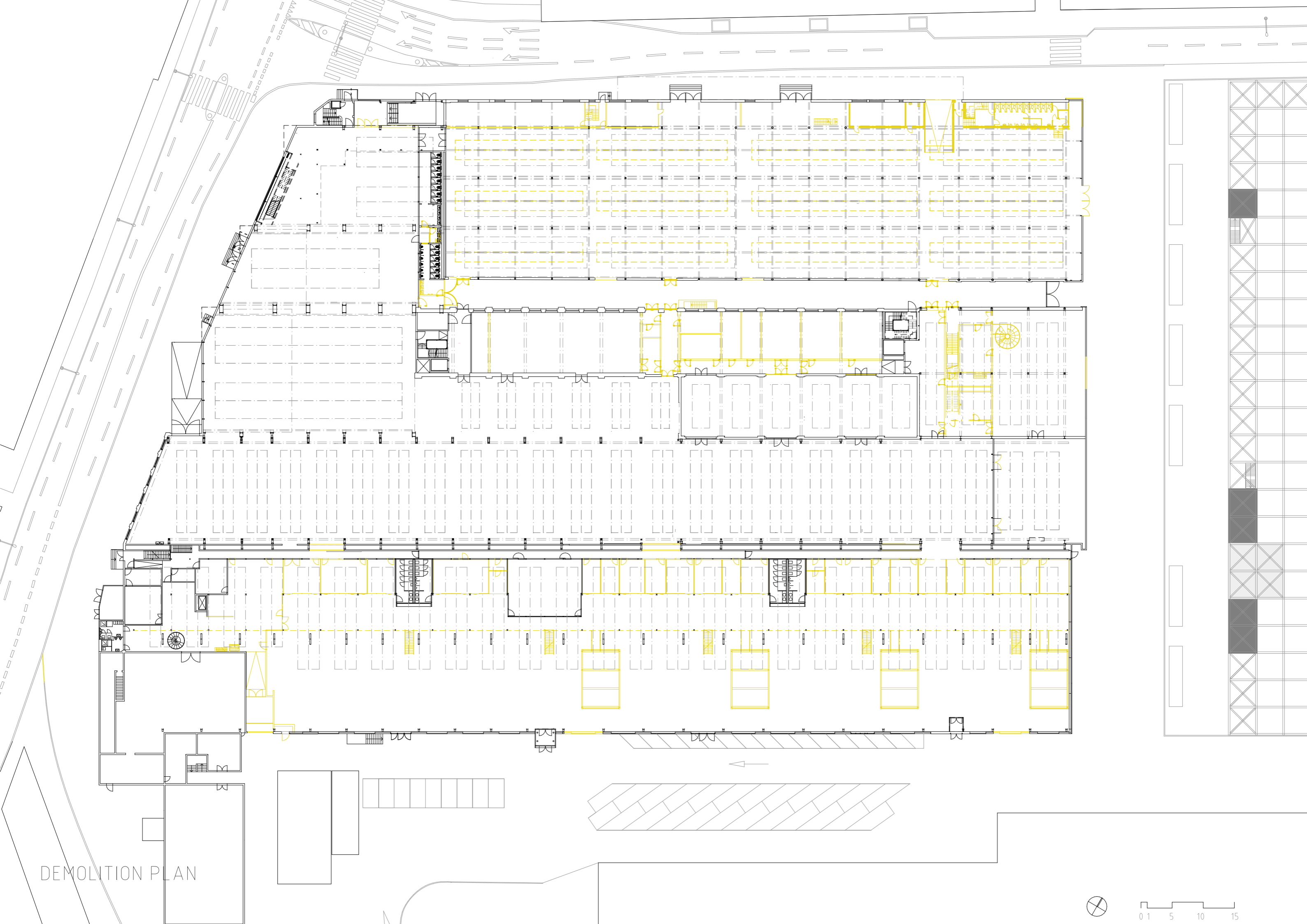

DEMOLITION PLAN



0 1 5 10 15

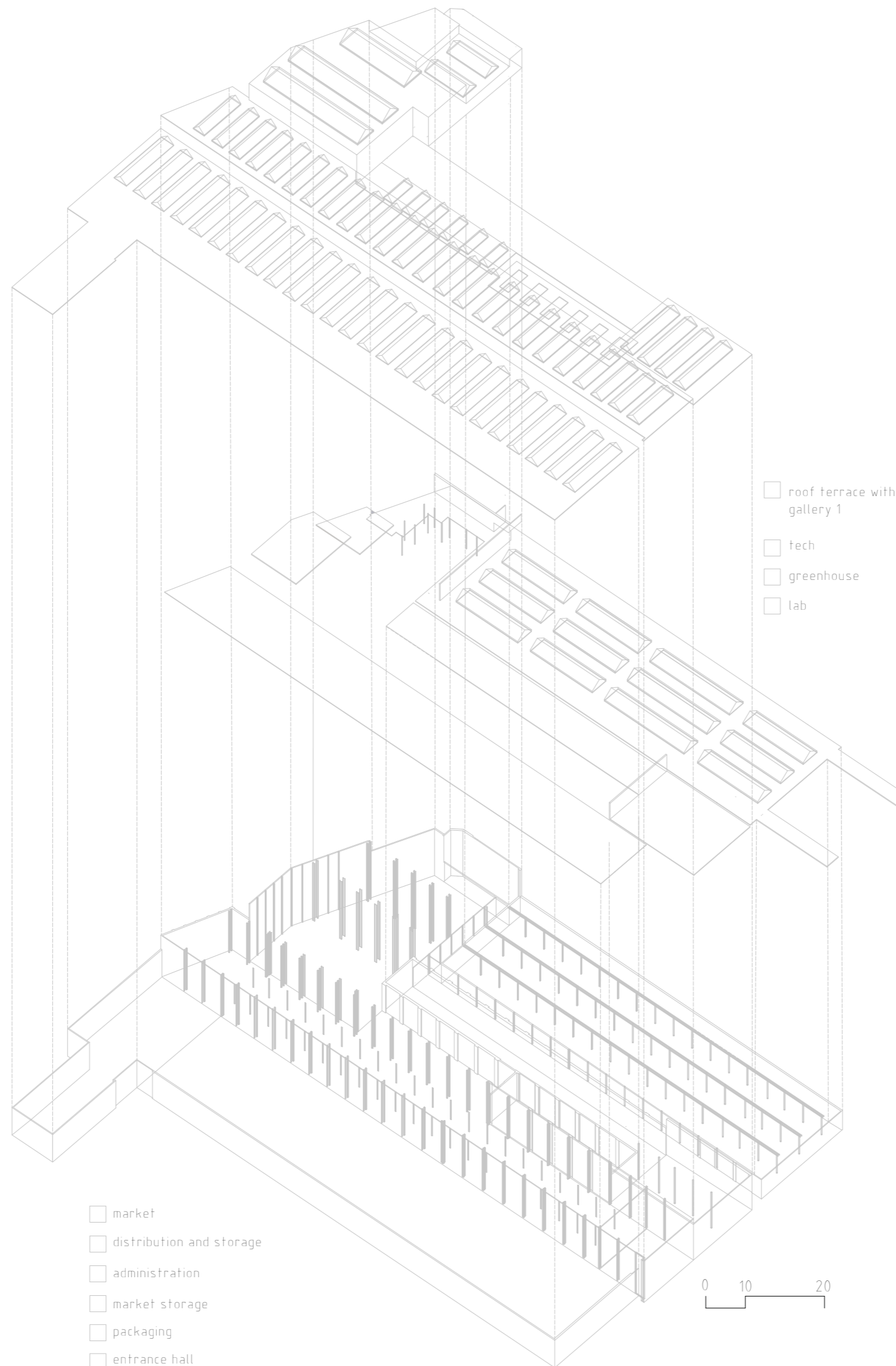

PROGRAM AXONOMETRY

GREENHOUSE

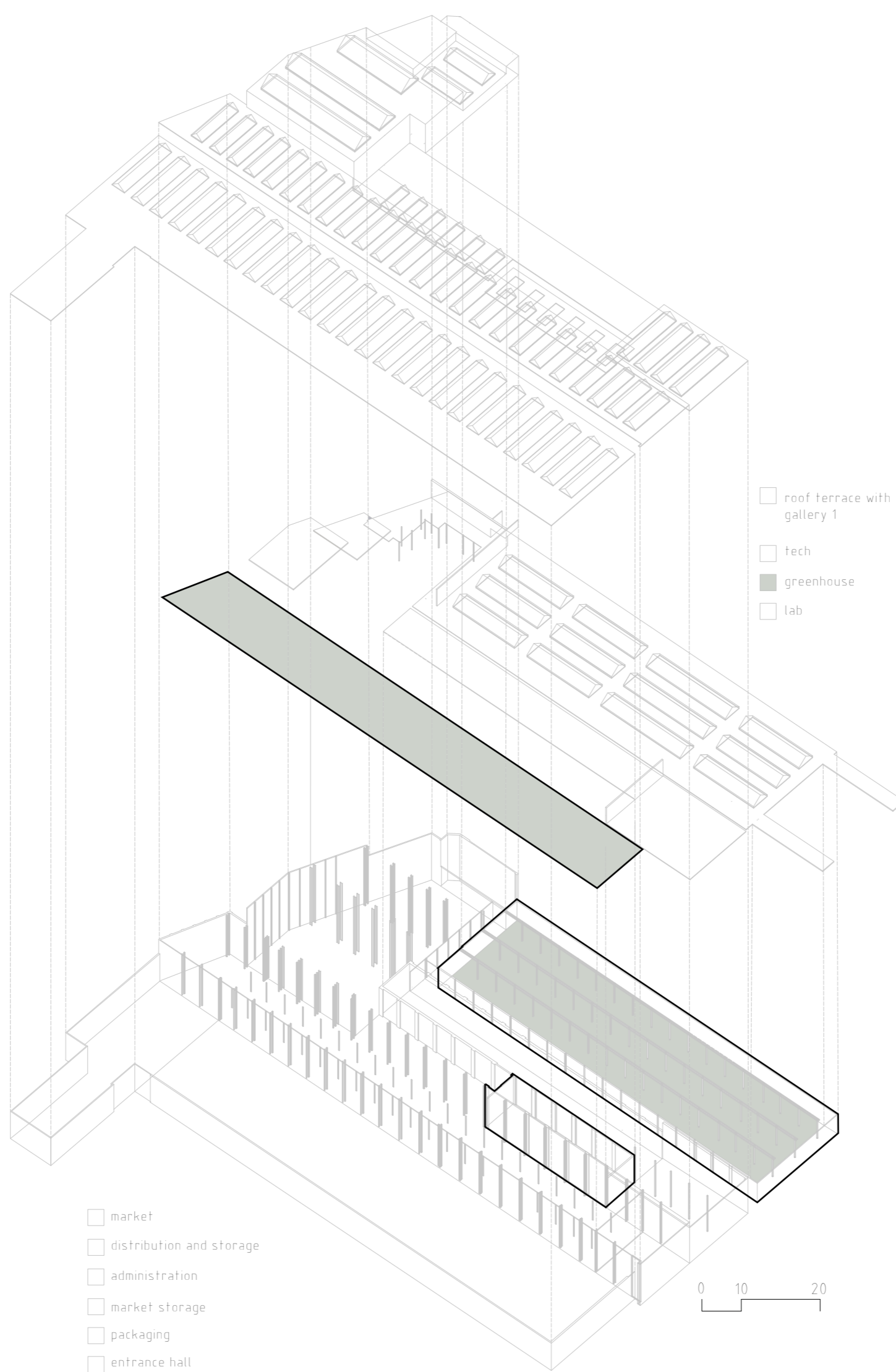

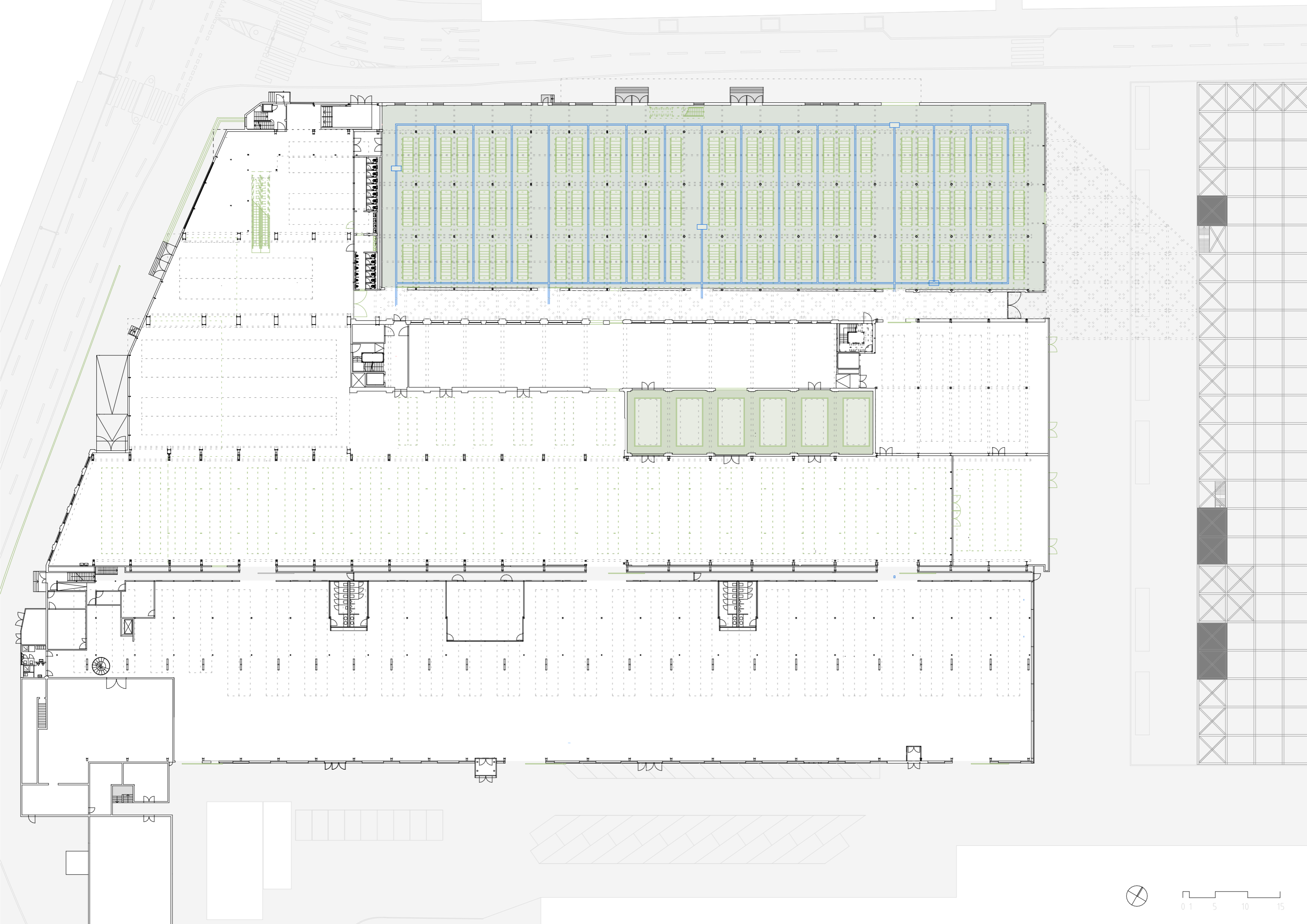

0 1 5 10 15



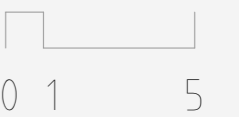
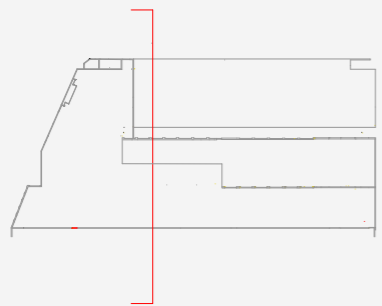
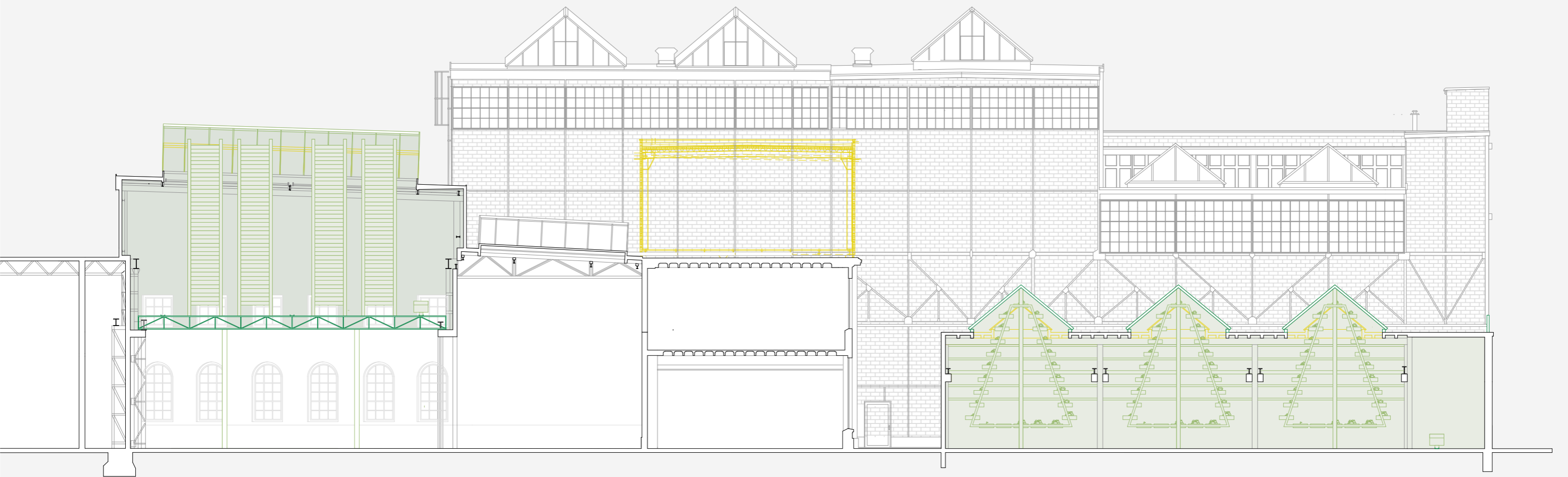

MARKET

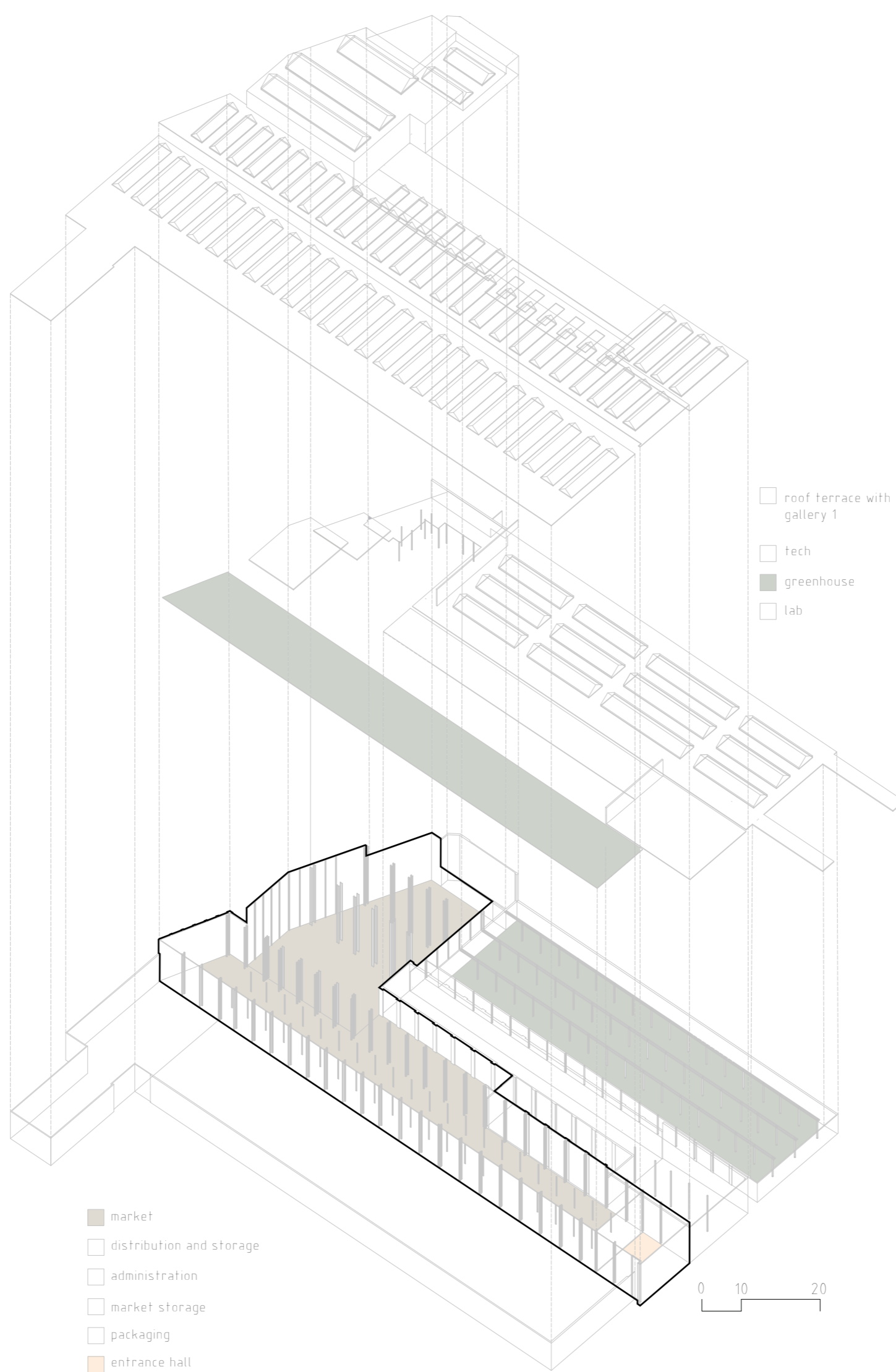



0 1 5 10 15

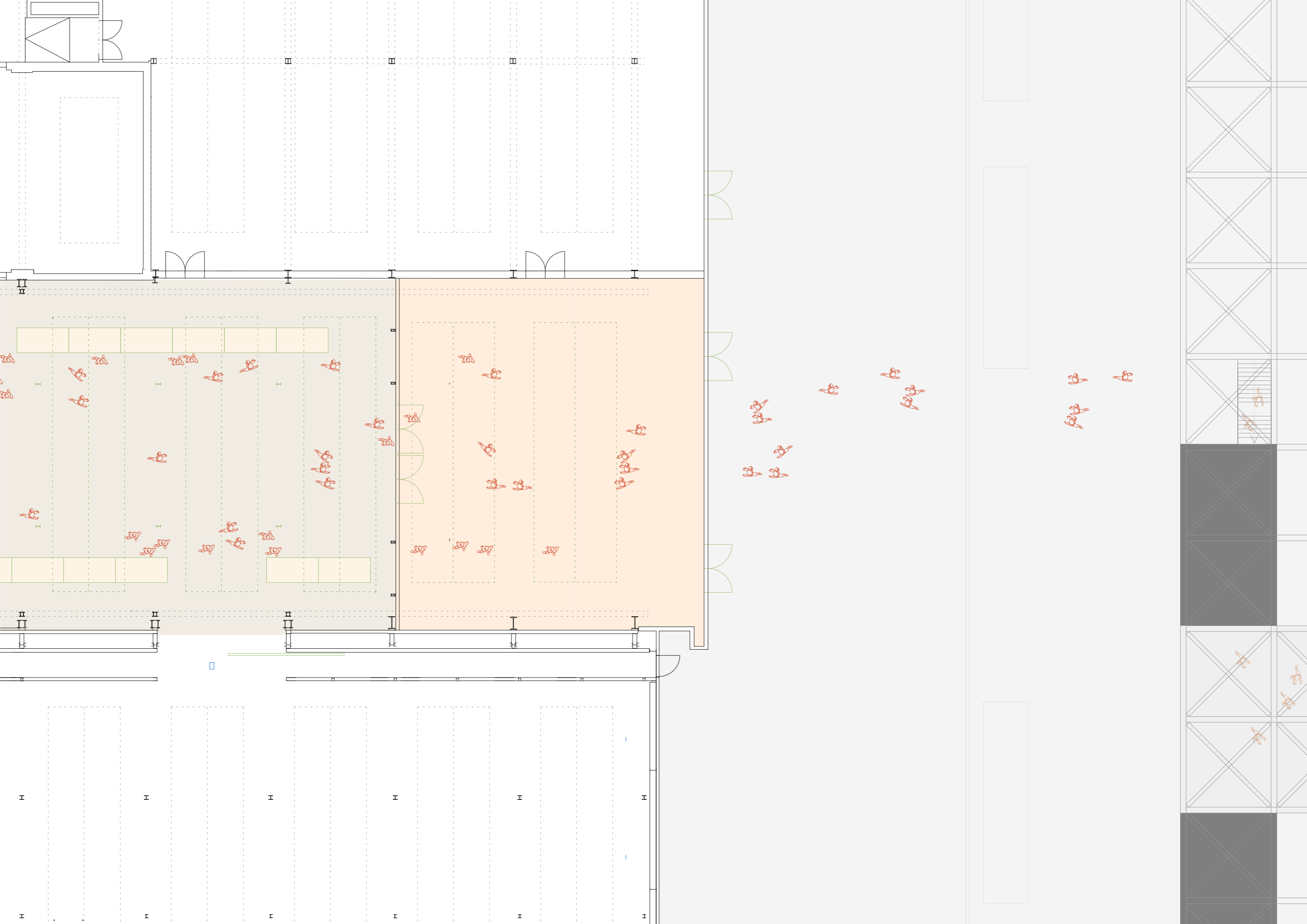

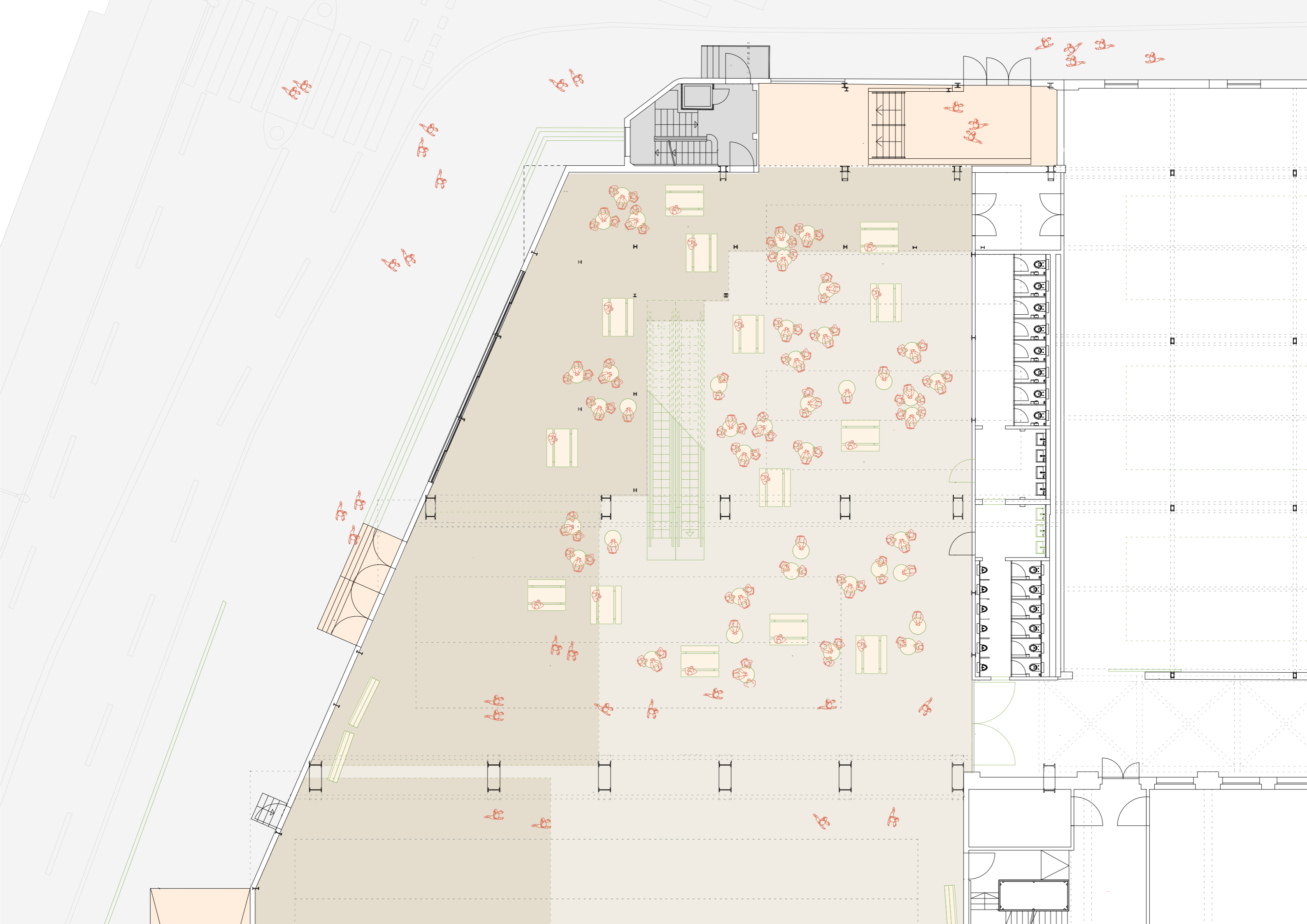

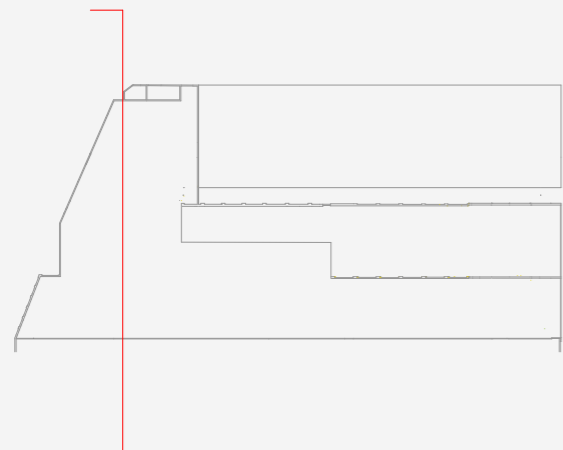
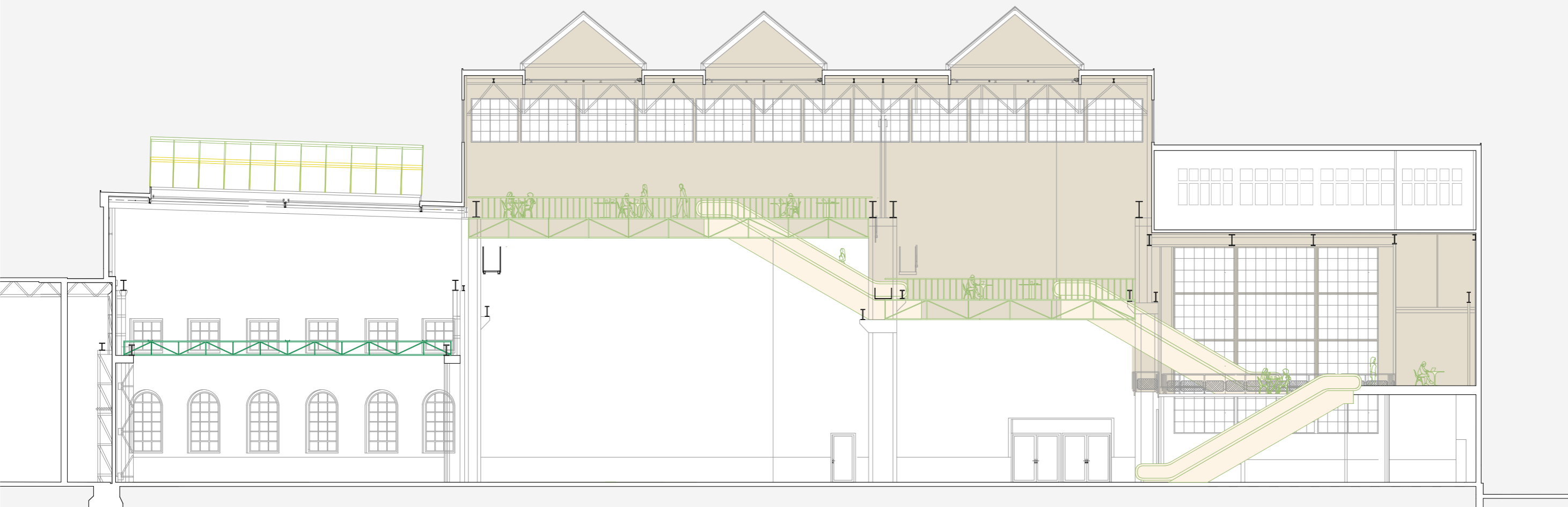

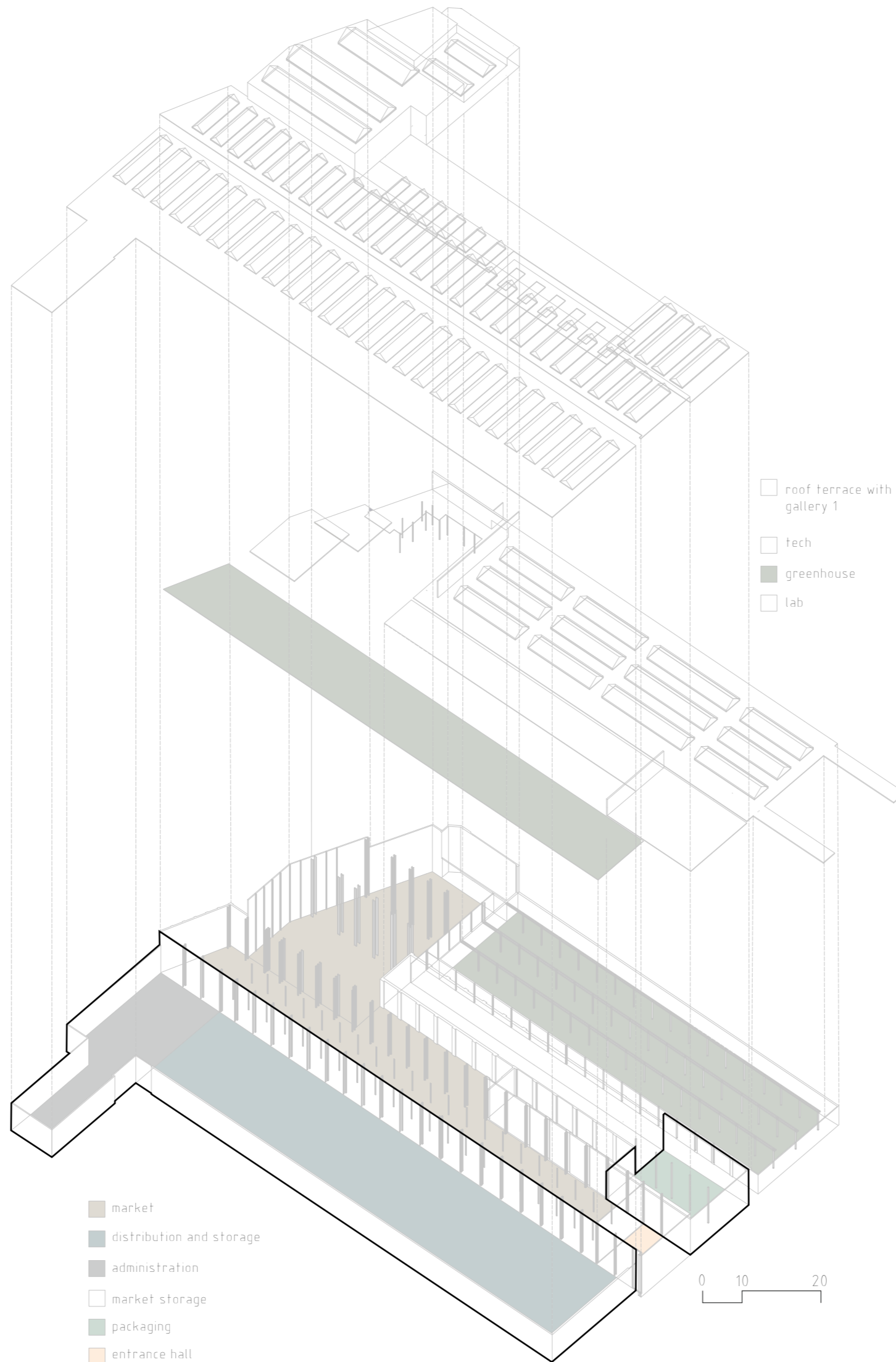

- roof terrace with gallery 1
- tech
- greenhouse
- lab

- market
- distribution and storage
- administration
- market storage
- packaging
- entrance hall

0 10 20

DISTRIBUTION/ ADMINISTRATION

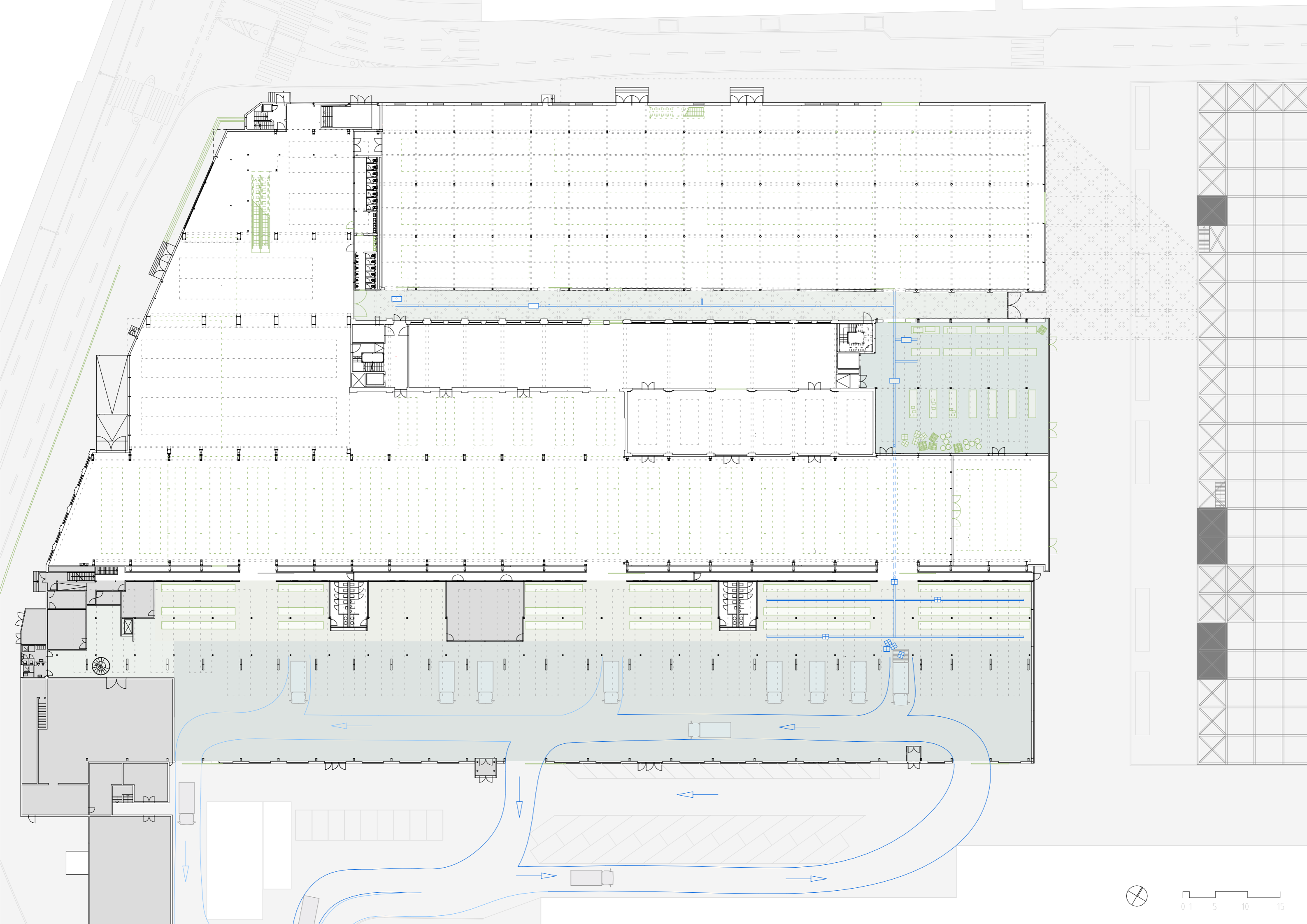

0 1 5 10 15

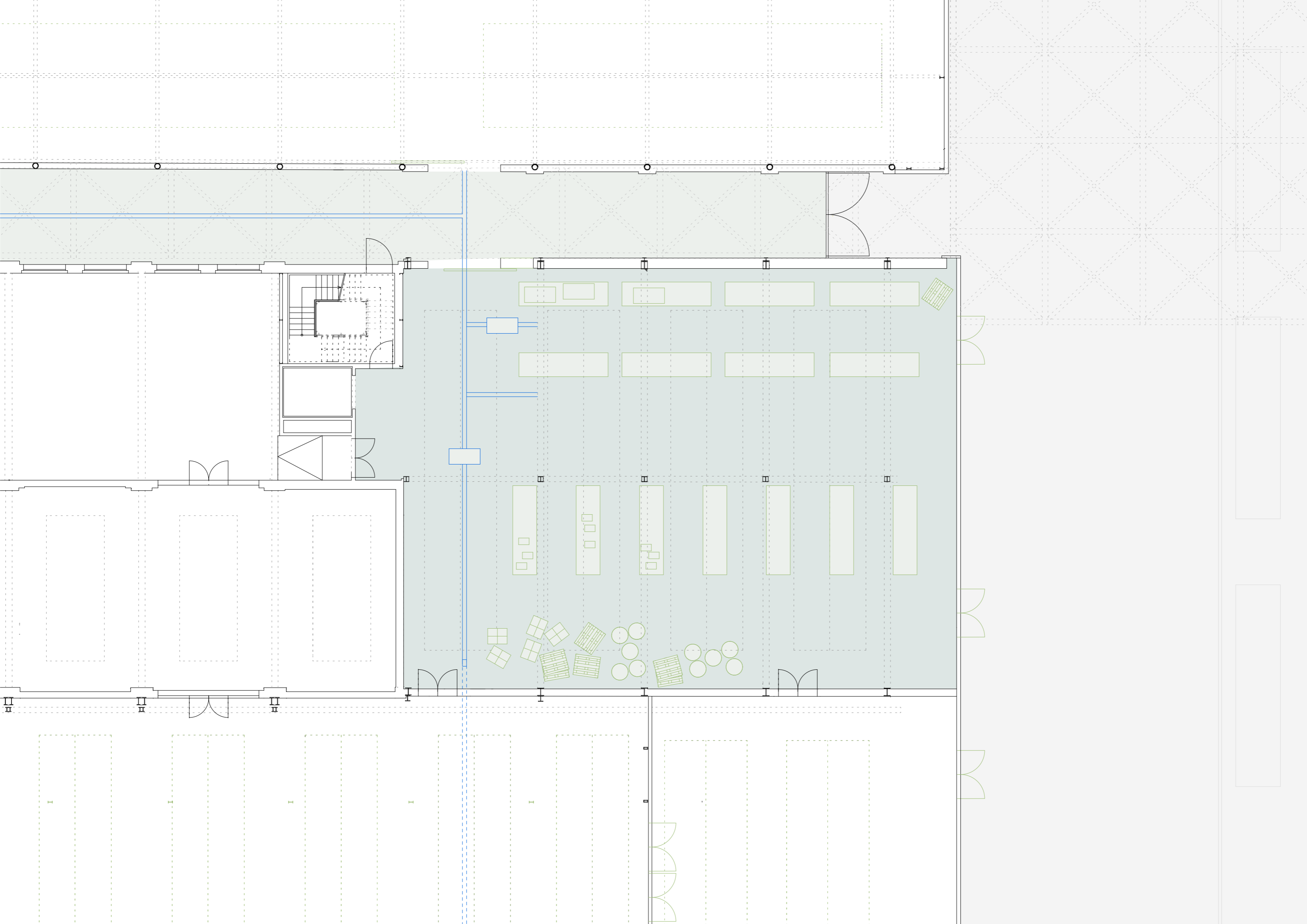

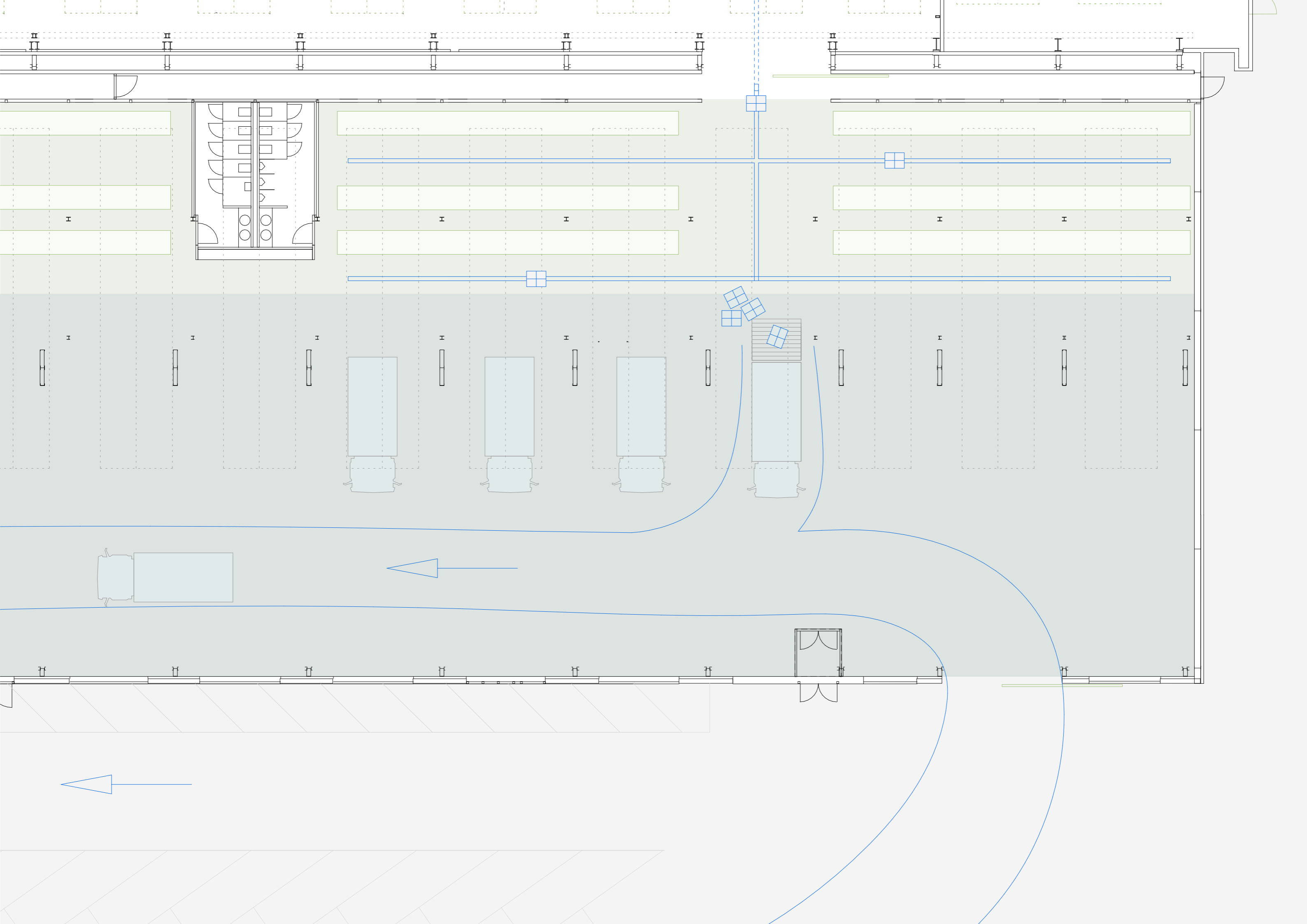

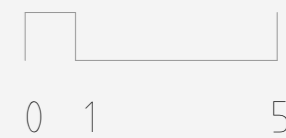
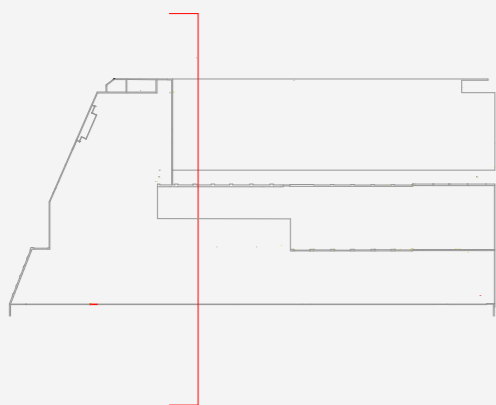
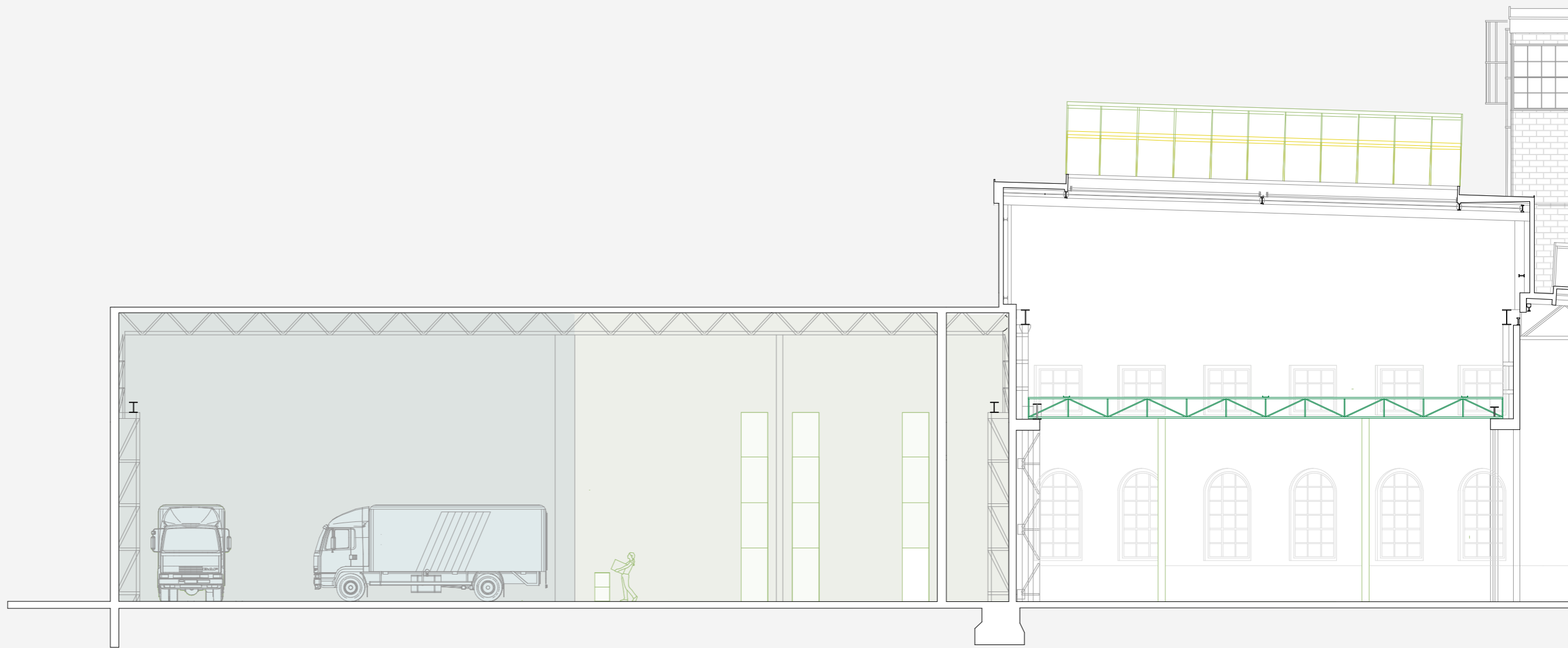

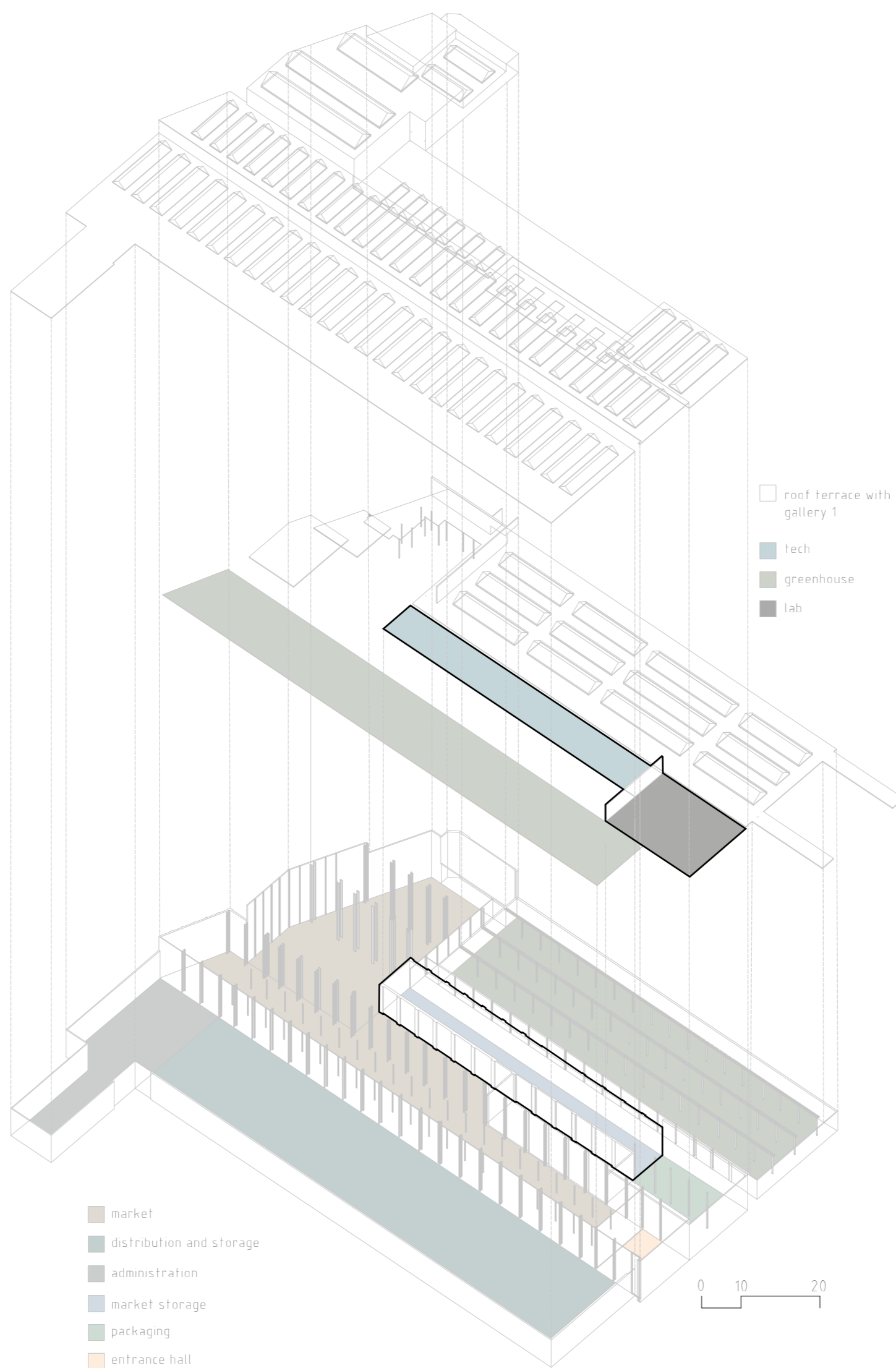

LAB/TECH/ STORAGE

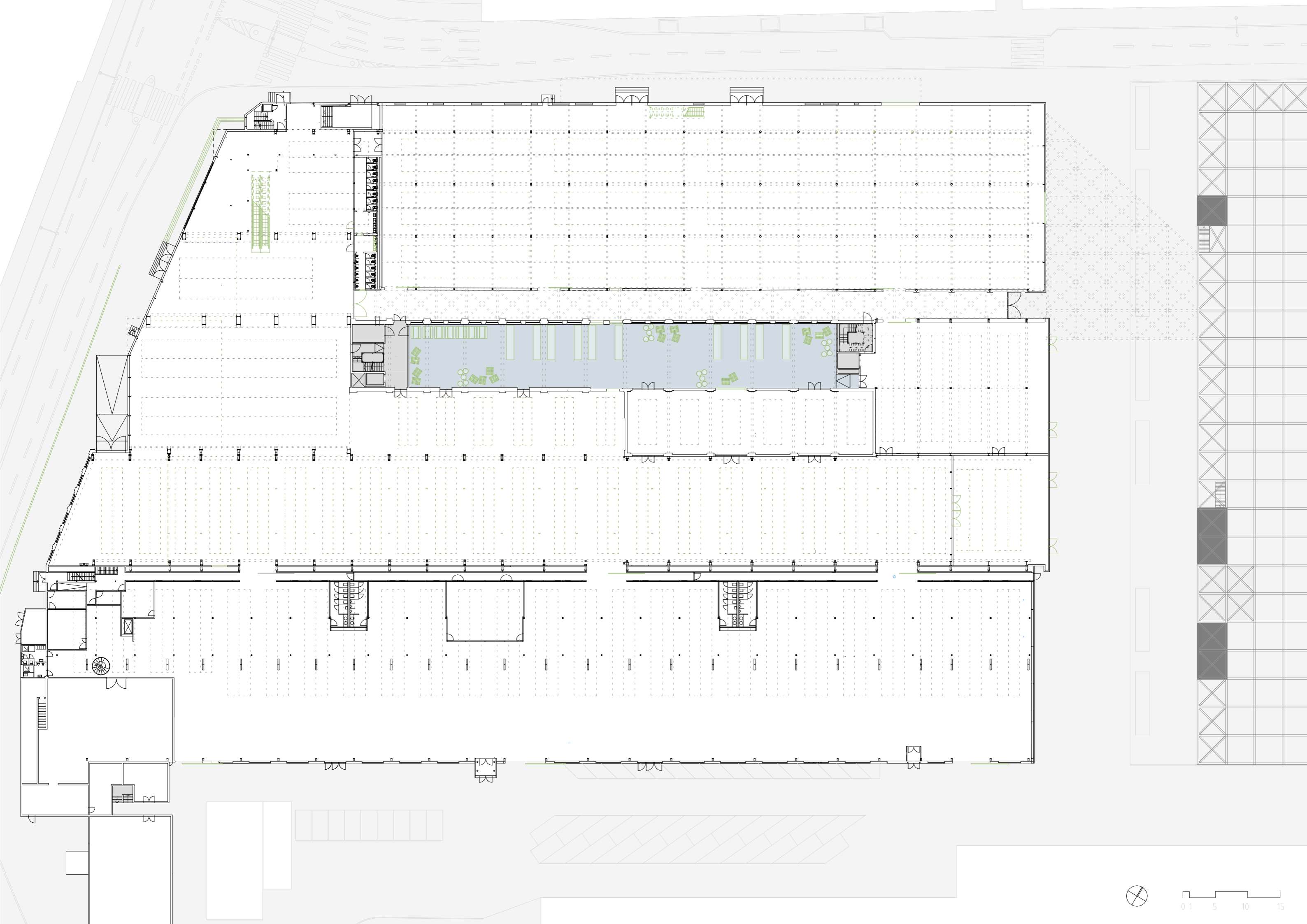

0 1 5 10 15

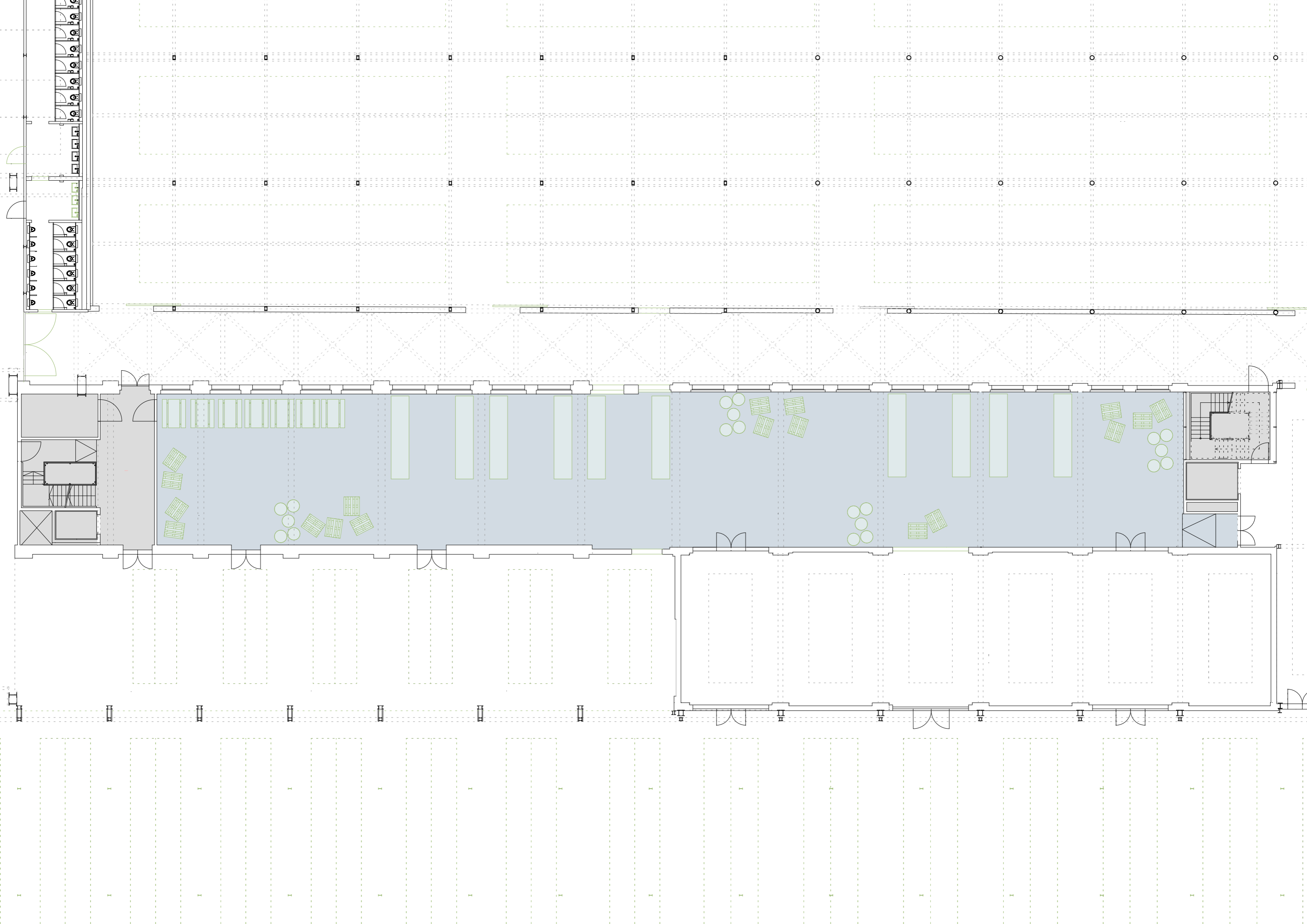

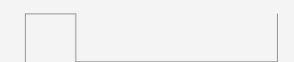
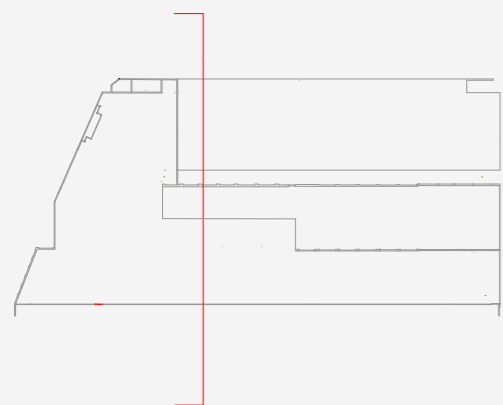
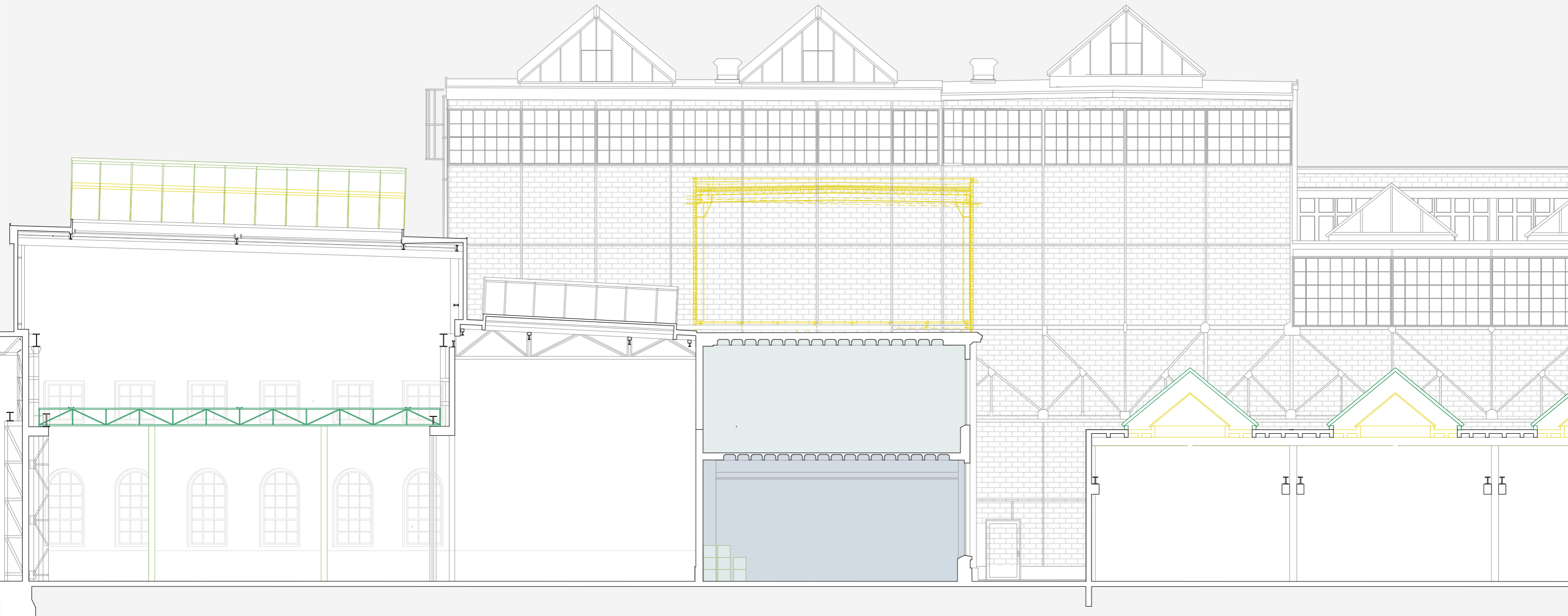

0 1 5

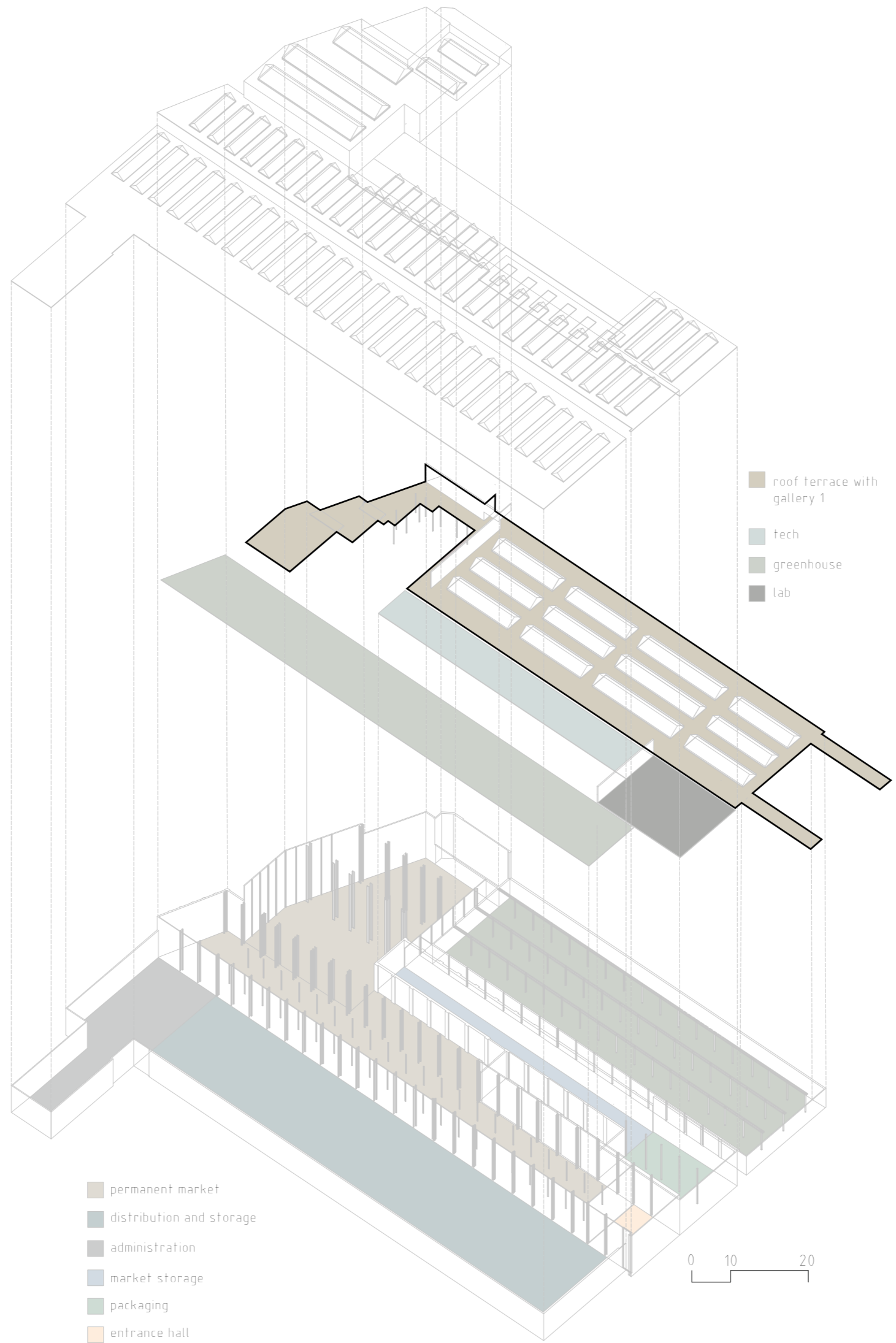

GALLERY

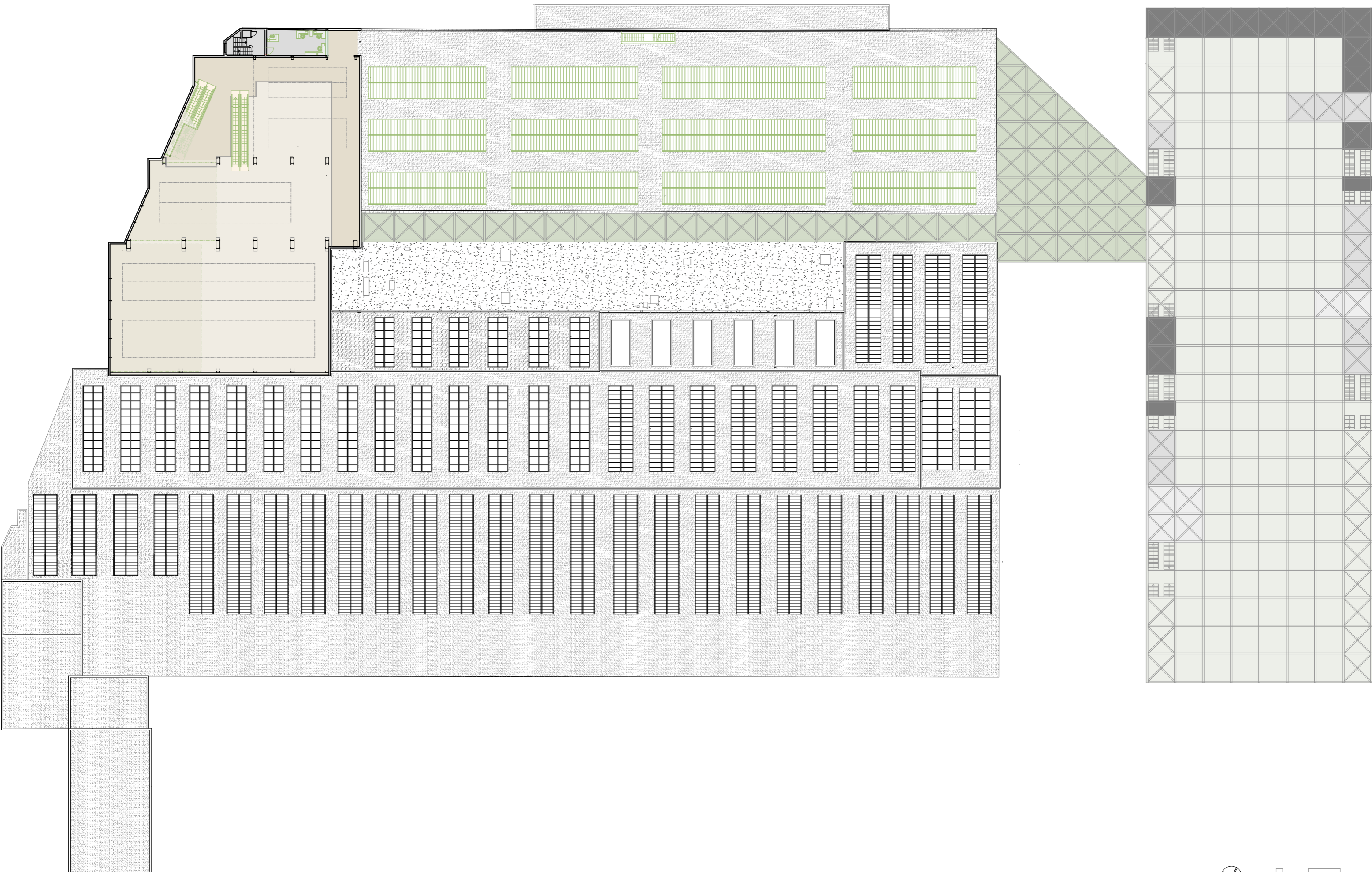

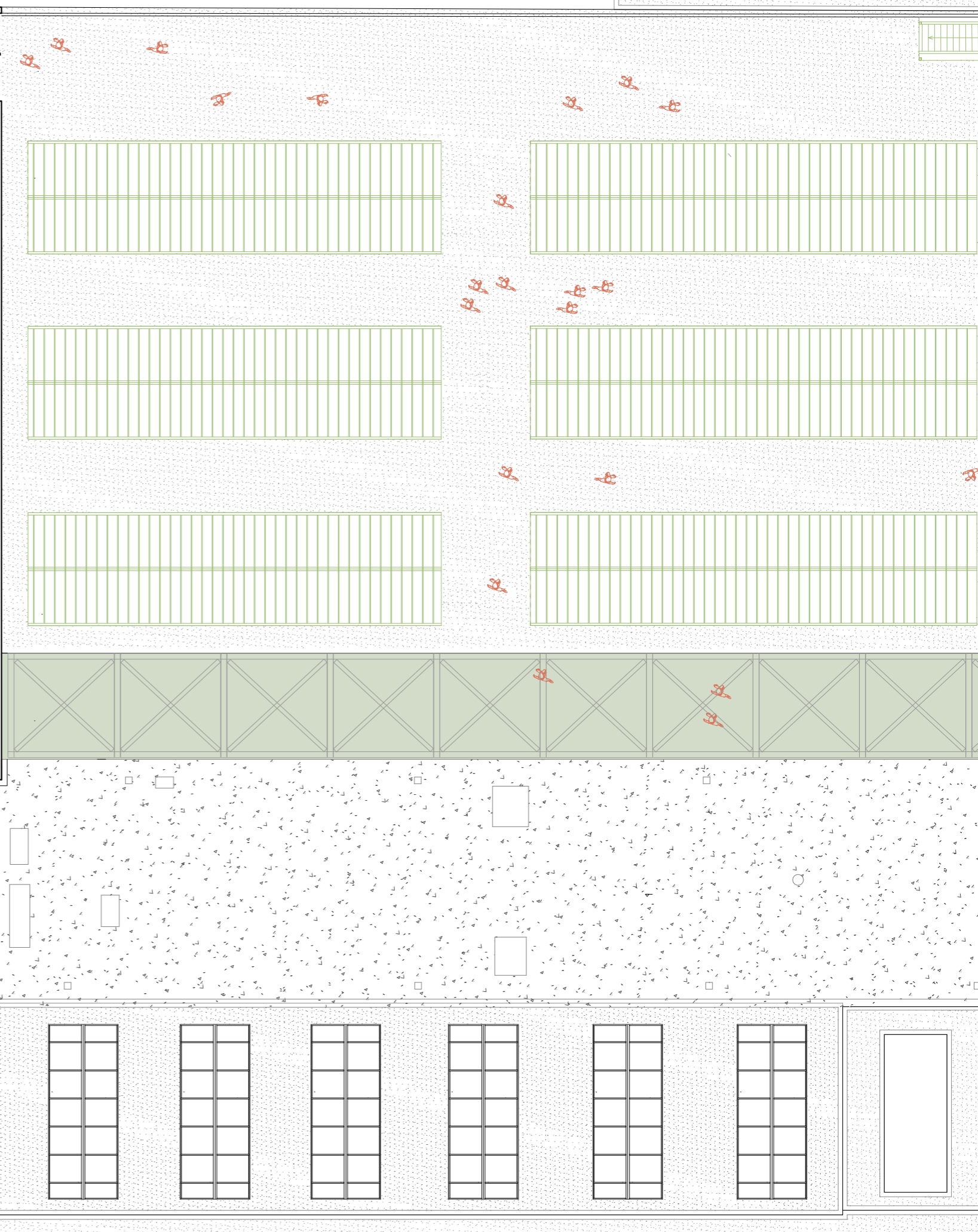
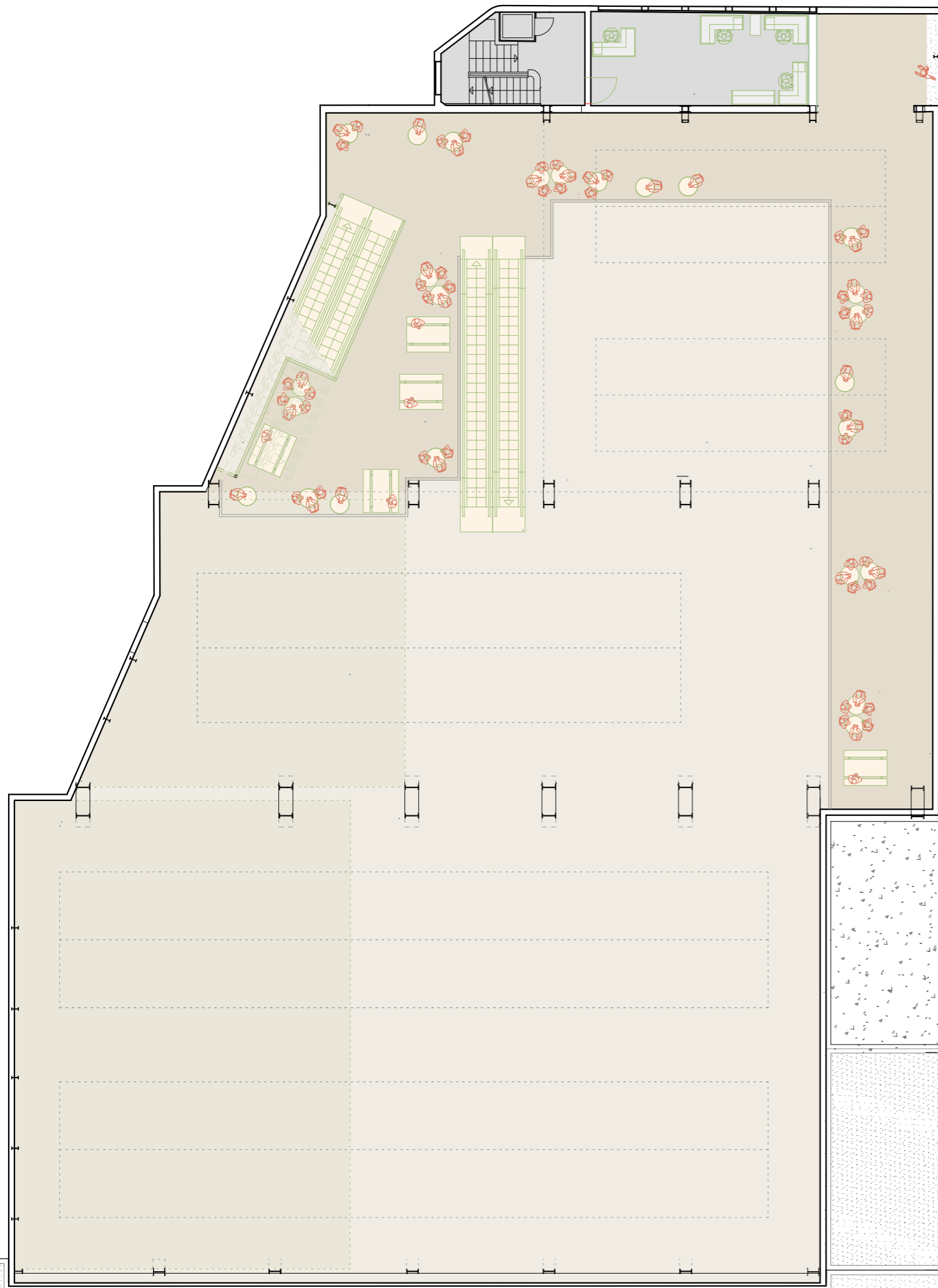

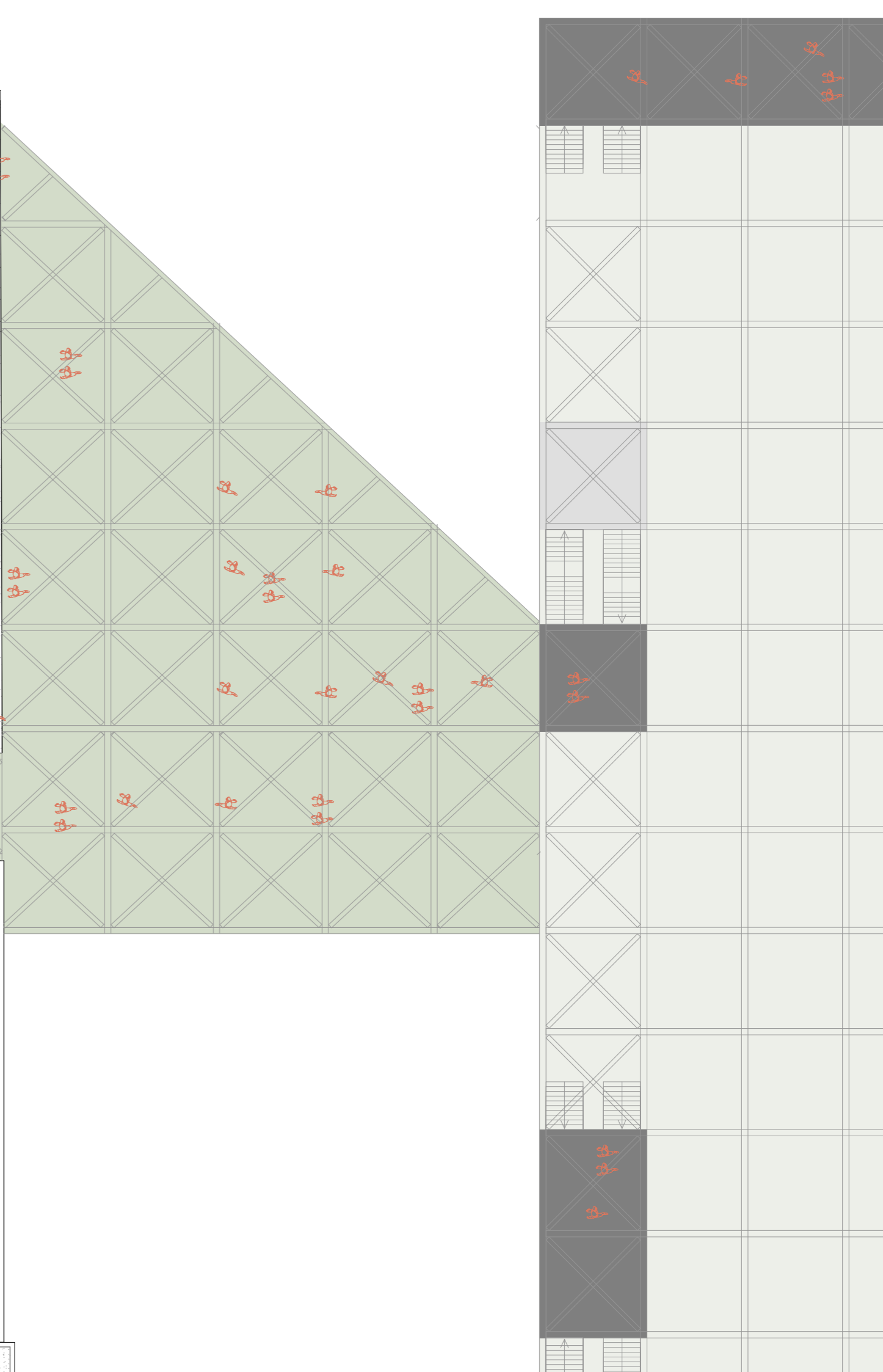
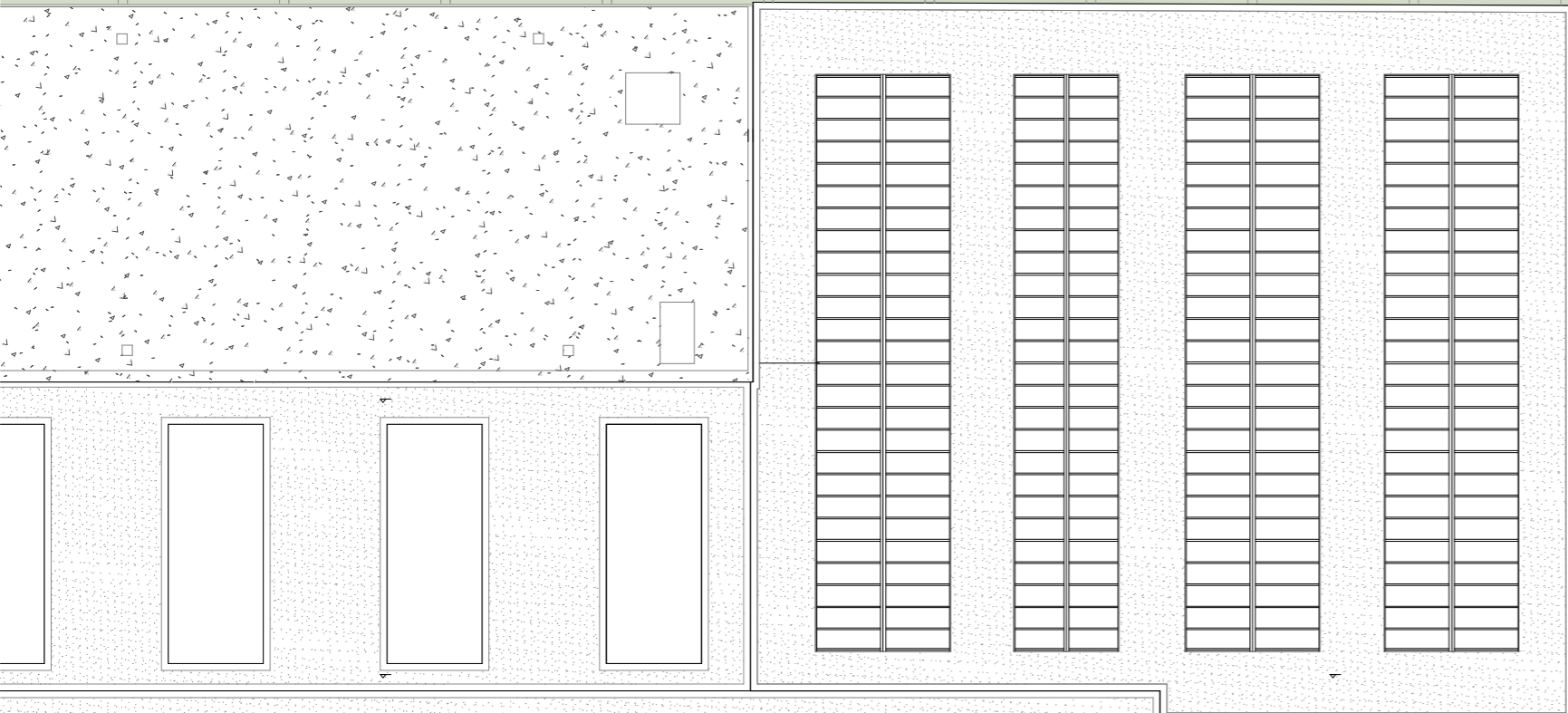
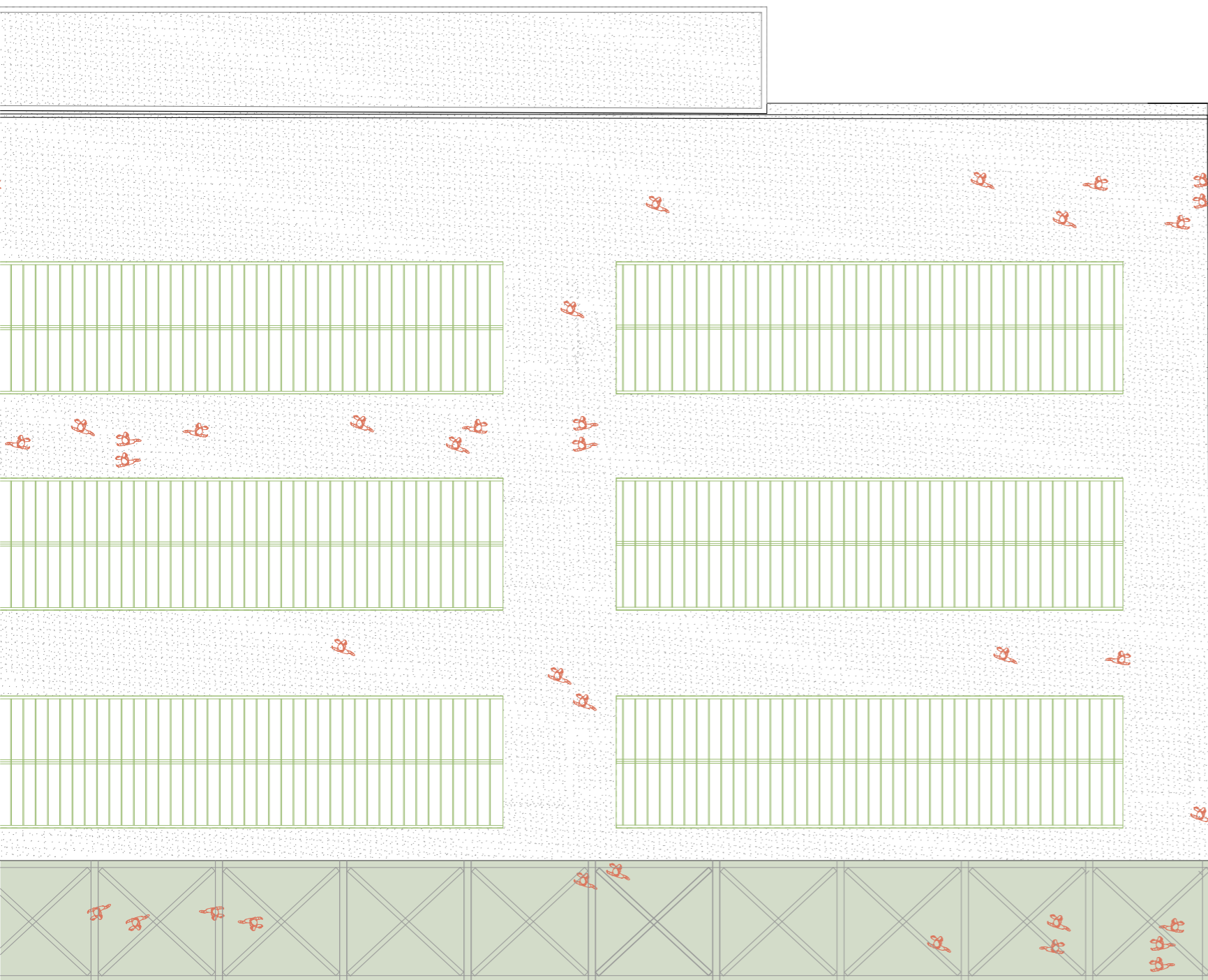

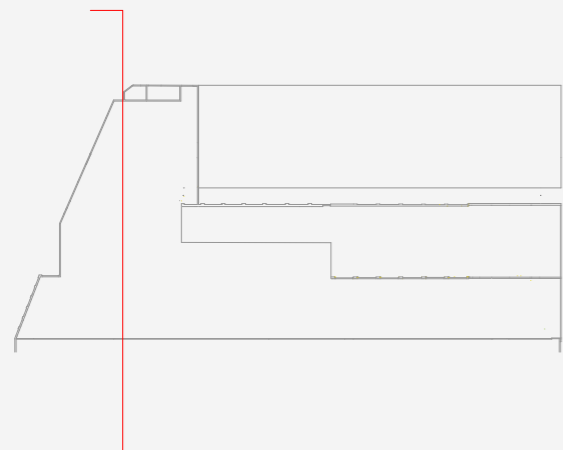
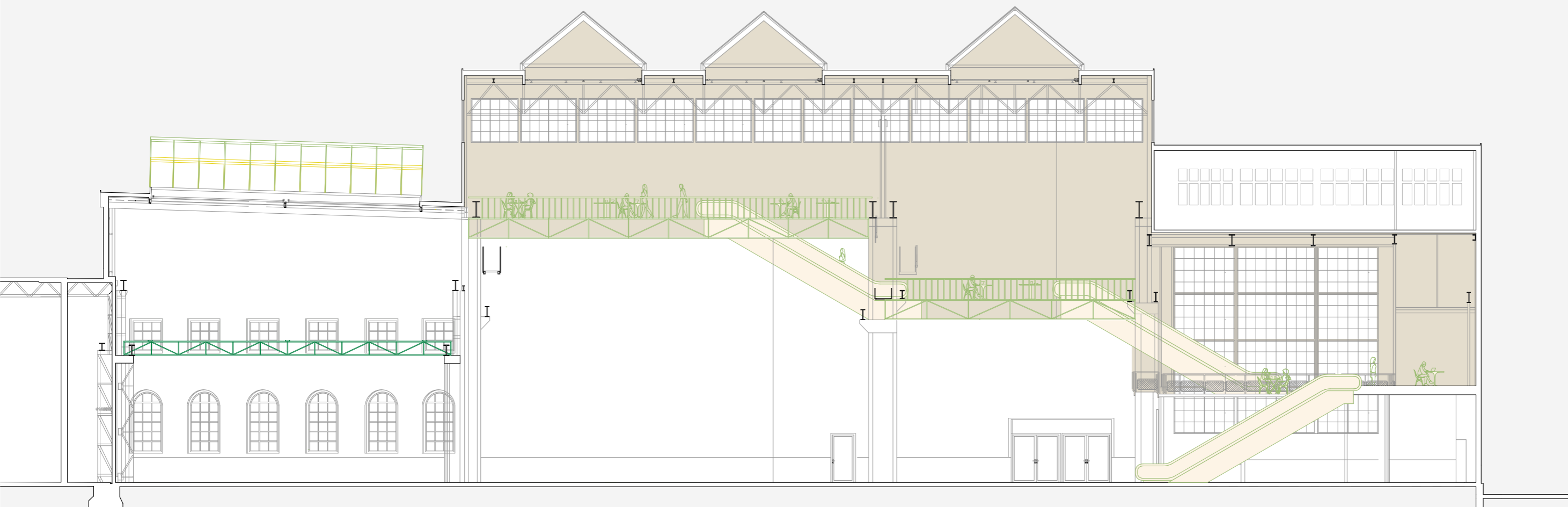

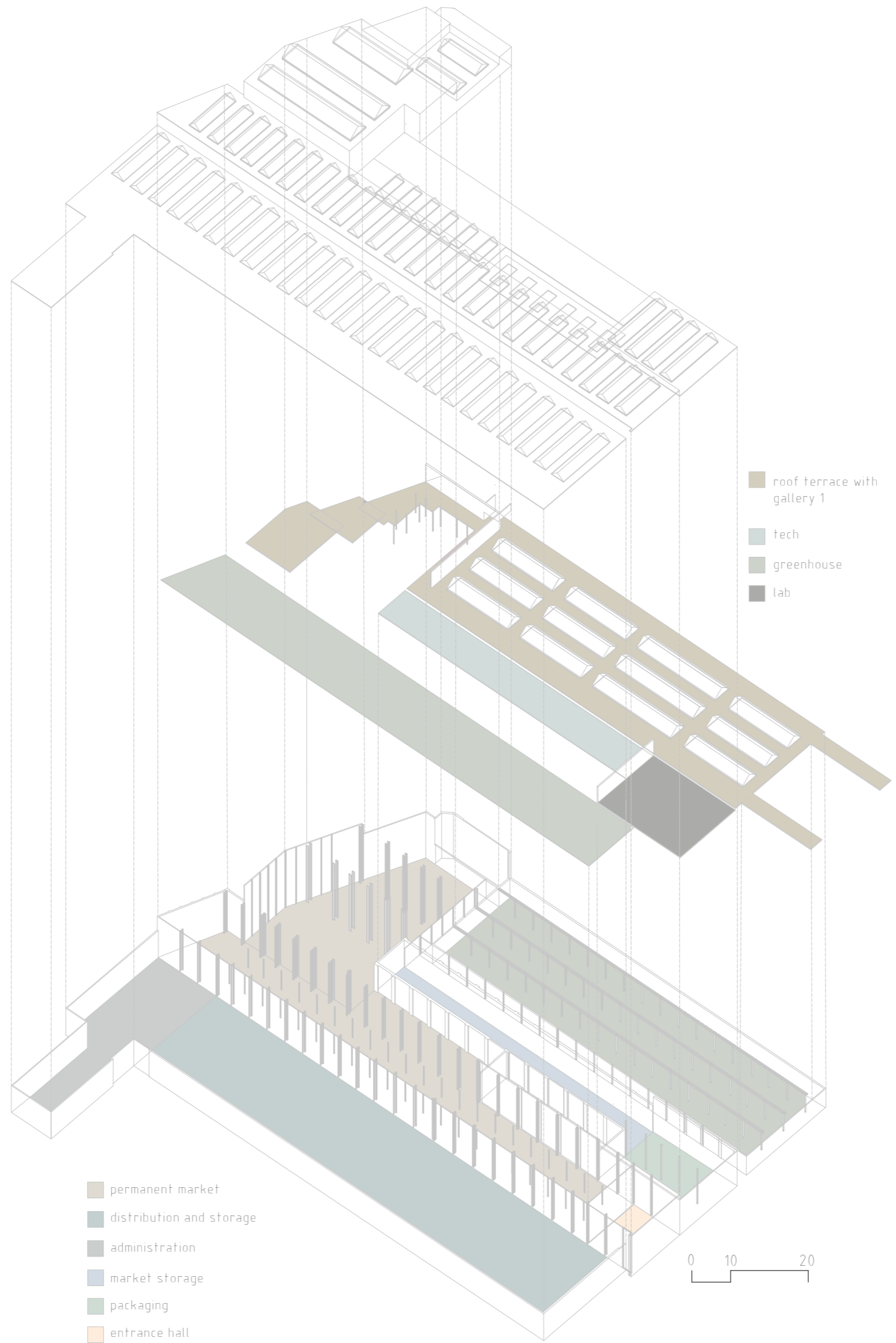

- roof terrace with gallery 1
- tech
- greenhouse
- lab

- permanent market
- distribution and storage
- administration
- market storage
- packaging
- entrance hall

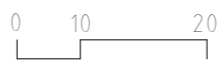

OVERVIEW AXONOMETRY

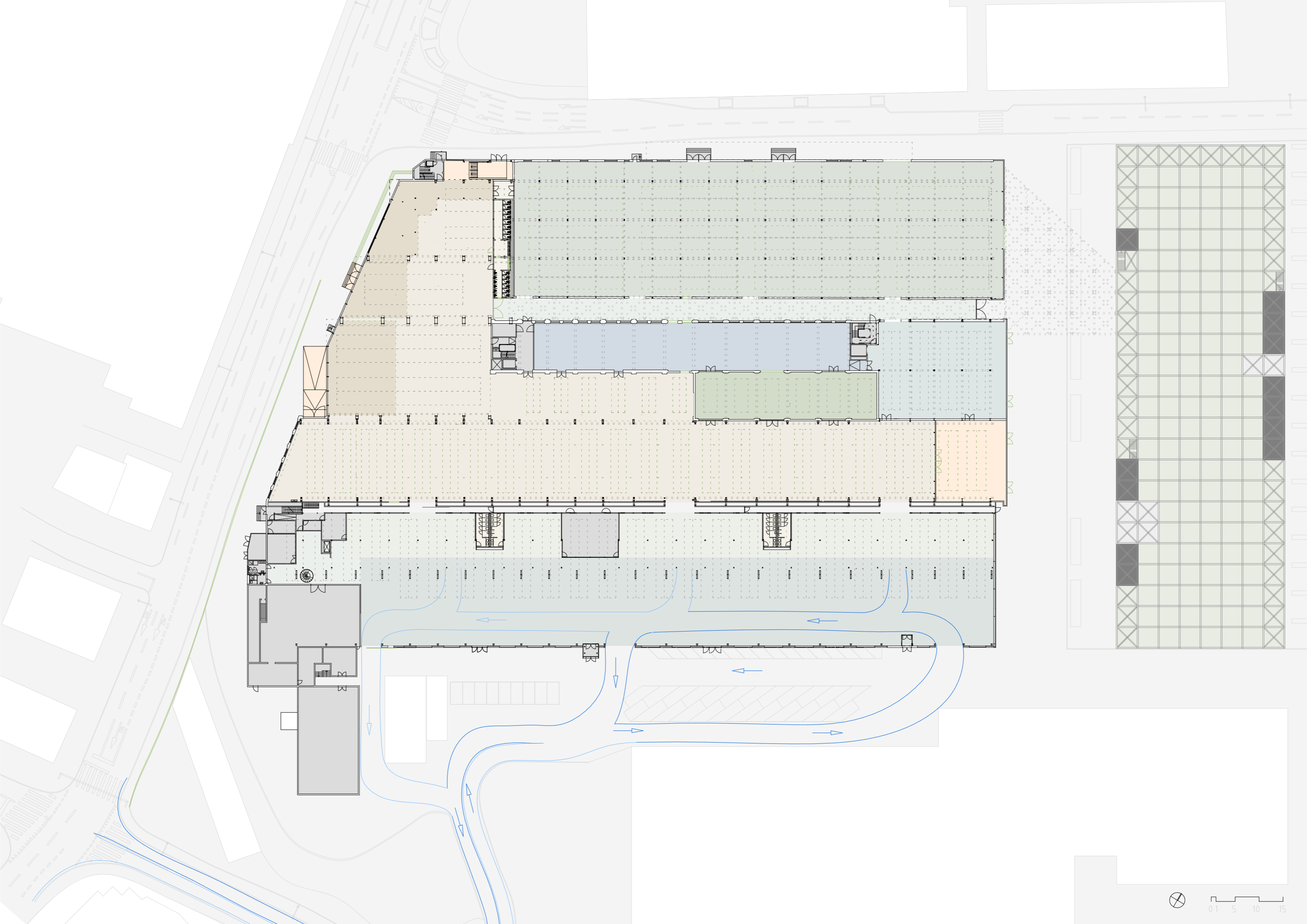

01 5 10 15

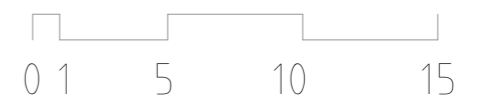
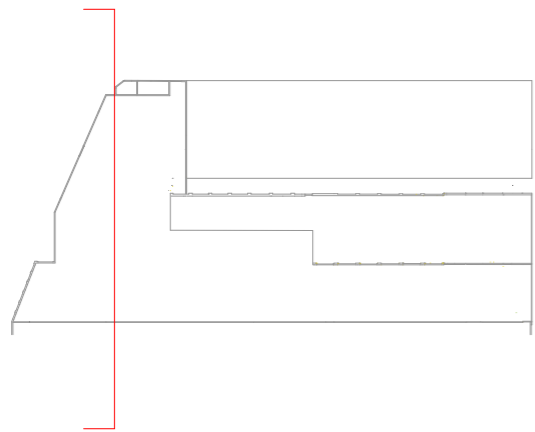
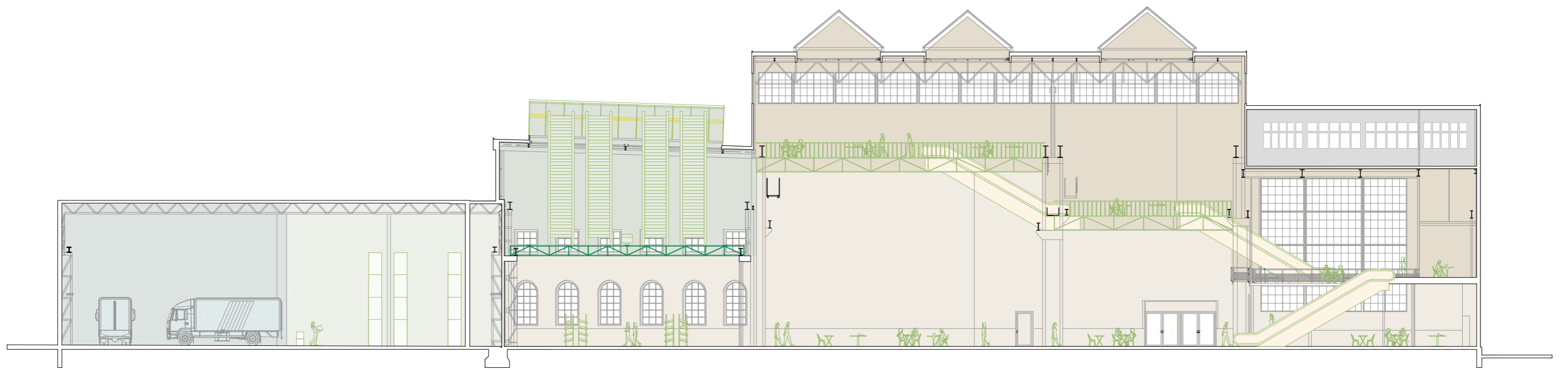

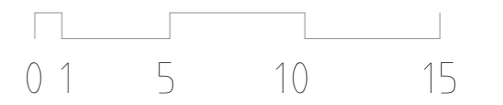
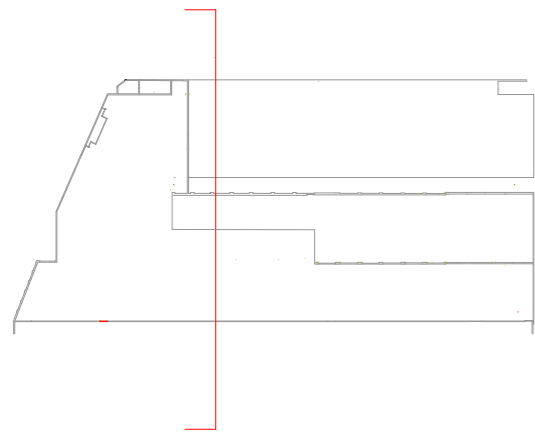
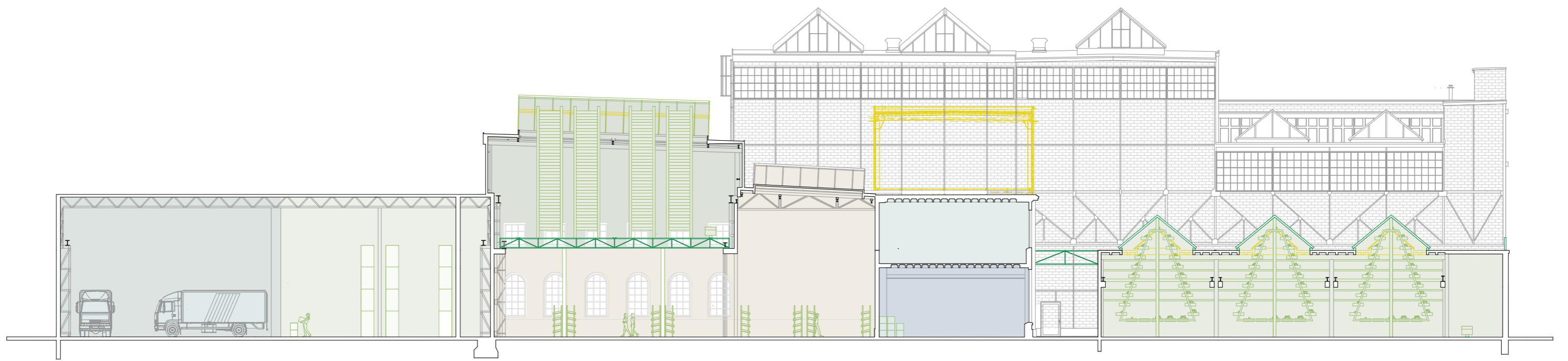

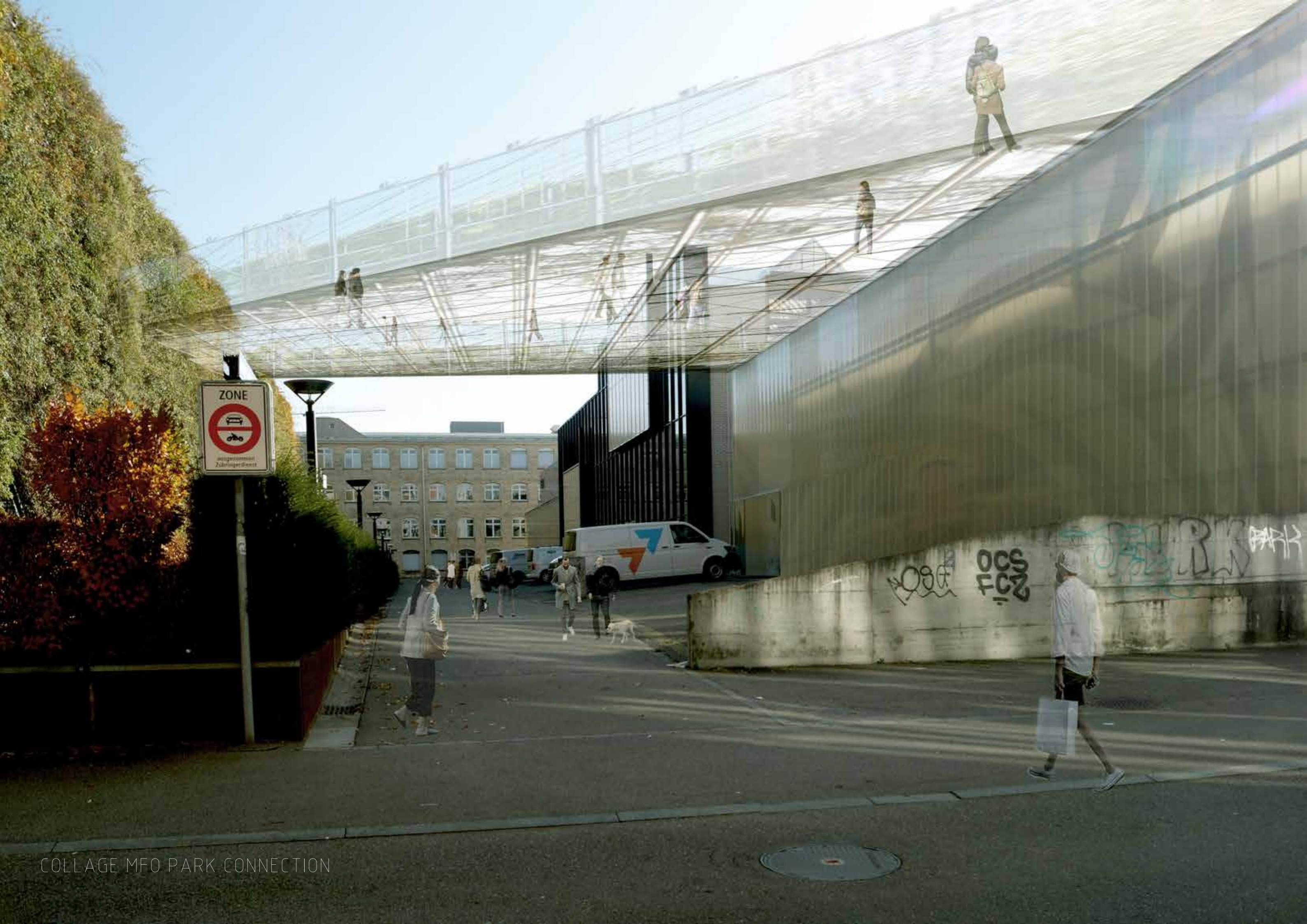

ZONE
ausgenommen
Zufahrtsweg

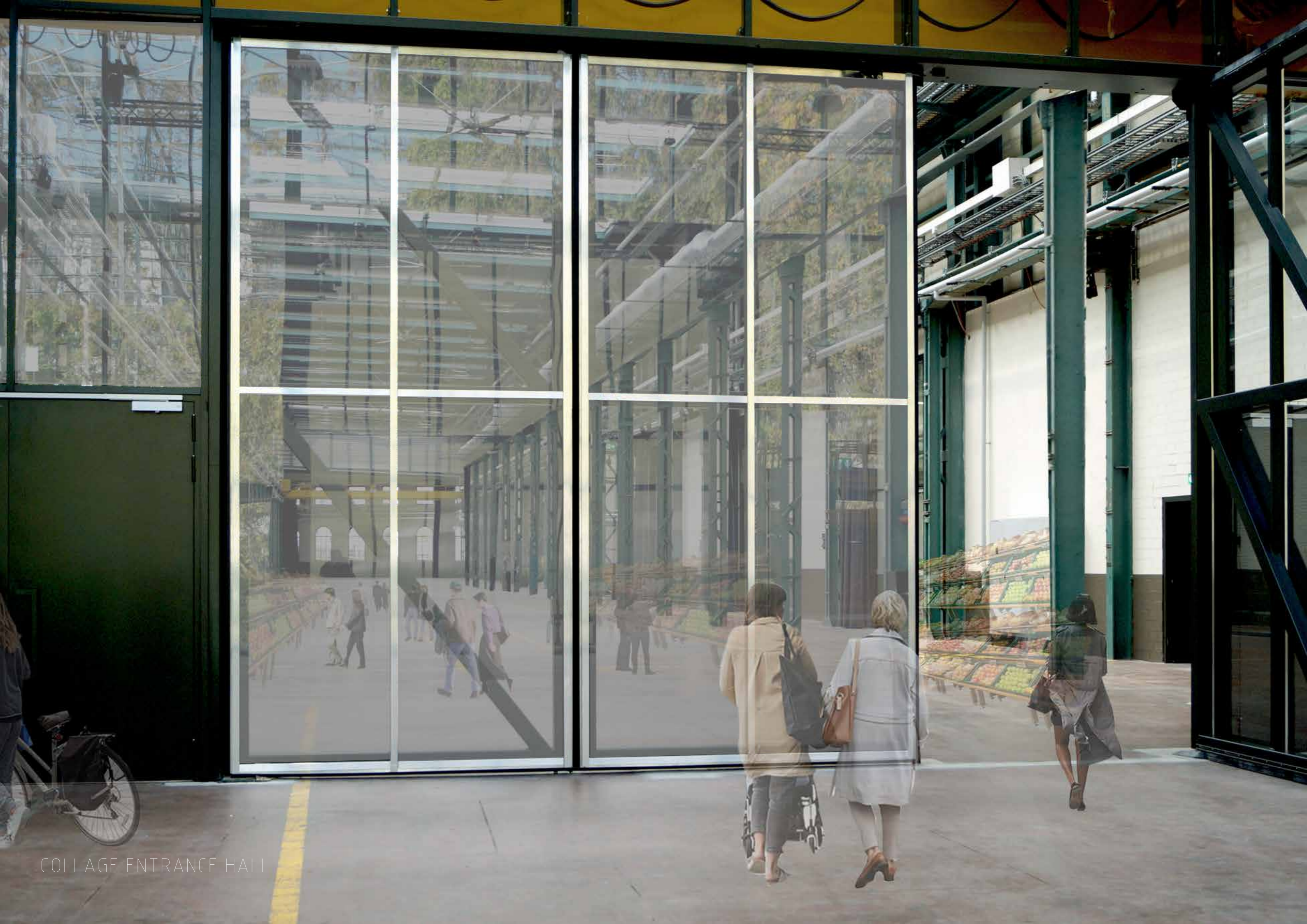

COLLAGE ENTRANCE HALL



COLLAGE MARKET



COLLAGE MARKET HALL



COLLAGE ROOF TERRACE